

**UNIVERSIDAD
AUTÓNOMA
METROPOLITANA**
Unidad Xochimilco



Dra. Angélica Buendía Espinosa

Cuarto informe de gestión 2021

Anexo 11. Planeación anual de docencia del DPE
(21-O, 22-I y 22-P)

Departamento de Producción Económica





Contenido

Anexo 11 Planeación anual de docencia del DPE (21-O, 22-I y 22-P).....	1
Planeación de docencia anual del DPE trimestre 21-O	1
Planeación de docencia anual del DPE trimestre 22-I.....	9
Planeación de docencia anual del DPE trimestre 22-P.....	15
Cuadro 1. Planeación de docencia anual del DPE trimestre 21-O	1
Cuadro 2. Planeación de docencia anual del DPE trimestre 22-I.....	9
Cuadro 3. Planeación de docencia anual del DPE trimestre 22-P.....	15





Anexo 11. Planeación anual de docencia del DPE (21-O, 22-I y 22-P)

Planeación de docencia anual del DPE trimestre 21-O

Cuadro 1. Planeación de docencia anual del DPE trimestre 21-O

Nombre	Área	Categoría y nivel	Tipo de dedicación	SNI 2021	Observaciones	21 O																				
						LICENCIATURA			TRONCOS		POSGRADO										Totales 21 O					
						Economía	Administración	Otro departamento	TID	TD	PDR	PICA	DEPLAED	MEGI	MRI	MDCE	MSS	DCS	MDEF	MPP	Asesoría de tesis	Total licenciatura. Sin troncos	Total troncos	Total licenciaturas	Total posgrado	Total 21 O
Aboites Aguilar Jaime	EII	Titular C	TC	3	El profesor pertenece a dos áreas de investigación: EII y DTS.					10 ¹											1	0	10	10	0	10
Acosta Ochoa Abril	DTS	Asociado D	TC	1	Coordinadora Licenciatura en Administración		10														3	10	0	10	0	10
Águila Medina Marcos Tonatíuh	SEM	Titular C	TC			10							3									10	0	10	3	13
Azamar Alonso Aleida	AGSEO	Titular C	TC	1	Coordinadora Posgrado MSS				15													0	15	15	6	21
Baca Lobera Gloria Idalia	MEMCS	Titular C	TC				12															12	0	12	0	12

¹ En la programación del trimestre 21-O se le asignaron seis horas de docencia en el tronco divisional.

² En la programación del trimestre 21-O se le asignaron 3 horas de docencia en DCS.

³ En la programación del trimestre 21-O se le asignaron tres horas de docencia en DCS.





Casa abierta al tiempo

UNIVERSIDAD AUTÓNOMA METROPOLITANA
Unidad Xochimilco

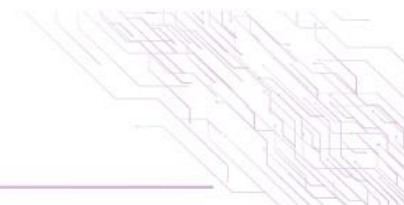

Barkin Rappaport David Peter	MDCE	Titular C	TC	E	Sabático 22-mar-21 a 21-jul-22 A partir de 2022 el profesor pertenece al área de investigación de DTS.	PLAZA													2	0	0	0	0	0		
Beas Oropeza María de los Ángeles	Sin área	Asociado D	MT			8														8	0	8	0	8		
Buendía Espinosa María Angélica	DTS	Titular C	TC	2	Jefa de DPE									3						5	0	0	0	3	3	
Campuzano Volpe Felipe Alberto	Sin área	Titular C	TC		Colabora dando docencia en el DPC			0 ⁴													0	0	0	0	0	
Carrillo González Graciela	AGSEO	Titular C	TC	1	Jefe de área de AGSEO. Coordinadora revista A y O.		10							8	3 ⁵						10	0	10	11	21	
Concheiro Bórquez Francisco Luciano	EADRC	Titular C	TC		Permiso	PLAZA															0	0	0	0	0	
Constantino Toto Roberto Martín	PED	Titular C	TC			12		0 ⁶													12	0	12	0	12	
Contreras Montiel José Enrique	PED	Titular C	MT				8 ⁷														8	0	8	0	8	
Corona Alcantar Juan Manuel	EII	Titular C	TC			6						3			3 ⁸						3	6	0	6	6	12
Correa Serrano Ma. Antonia	SEM	Titular C	TC	1		10															10	0	10	0	10	
Couturier Bañuelos Delia Patricia	Sin área	Titular C	TC	1			10														10	0	10	0	10	

⁴ En la programación del trimestre 21-O se le asignaron 12 horas de docencia en otro departamento.

⁵ En la programación del trimestre 21-O se le asignaron 1.5 horas de docencia en DCS.

⁶ En la programación del trimestre 21-O se le asignaron seis horas de docencia en otro departamento.

⁷ En la programación del trimestre 21-O se le asignaron 12 horas de docencia en la licenciatura en administración.

⁸ En la programación del trimestre 21-O se le asignaron 1.5 horas de docencia en DCS.





Casa abierta al tiempo

UNIVERSIDAD AUTÓNOMA METROPOLITANA
Unidad Xochimilco

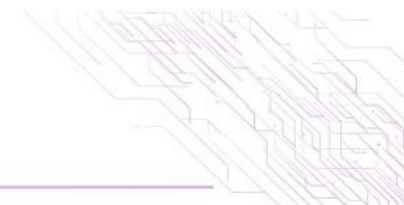

Daniel Chichil Victoria Yolanda	EGO	Titular C	TC				12														12	0	12	0	12		
Dávila Ruvalcaba Jorge Ismael	Sin área	Asociado B	TC					15													0	15	15	0	15		
De la Reza Guardia German Adolfo	Sin área	Titular C	TC	3	A partir del 18 de octubre del 2021 el profesor dejó de pertenecer al Departamento de Producción Económica, dado que se cambió a la Unidad Azcapotzalco.																1	0	12	12	0	12	
Díaz Pérez Claudia del Carmen	DTS	Titular C	TC	2	Sabático 02-ago-21 al 01-ago-2022	PLAZA															3	0	0	0	0	0	
Diego Quintana Roberto Serafín	EADRC	Titular C	TC	2							8											0	0	0	8	8	
Dorantes Hernández Patricia Margarita	EGO	Titular C	TC	C			10	10														10	0	10	0	10	
Dutrénit Bielous Gabriela	EII	Titular C	TC	3	Coordinación Posgrado MEGI	10 11								3								5	10	0	10	3	13
Escorcía Romo Roberto	MEMCS	Titular C	TC		El profesor pertenece a dos áreas de investigación en 2021: MEMCS y MDCE, a partir de enero 2022 el profesor pertenece solamente al área de investigación de MEMCS.	10																8	10	0	10	0	10
Espinosa Damián María Gisela	EADRC	Titular C	TC	3	Jefa de área EADRC						8											5	0	0	0	13	13
Espinosa Yáñez Alejandro	AGSEO	Titular C	TC	1			10																10	0	10	0	10

⁹ En la programación del trimestre 21-O no se le asignaron horas de docencia en el tronco divisional.

¹⁰ En la programación del trimestre 21-O se le asignaron 14 horas de docencia en la licenciatura en administración.

¹¹ En la programación del trimestre 21-O se le asignaron seis horas de docencia en la licenciatura en economía.





Casa abierta al tiempo

UNIVERSIDAD AUTÓNOMA METROPOLITANA
Unidad Xochimilco

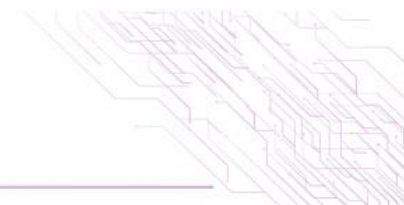

Fernández Ruvalcaba Martha Margarita	EGO	Titular C	TC			14 ₁₂															14	0	14	0	14		
Ferrer Ramírez Salvador	MDCE	Titular C	TC	Jefe de área MDCE		12															12	0	12	0	12		
Galván Martínez Martha Silvia	AGSEO	Titular A	MT			10 ₁₃															10	0	10	0	10		
García Álvarez Manuel	DTS	Asociado D	MT			12															1	12	0	12	0	12	
García Gutiérrez Emma Patricia	Sin área	Titular B	TC			10															10	0	10	0	10		
Garibay Ayala Ramón	EGO	Técnico académico titular E	TC			6 ¹⁴	6 ¹⁵															12	0	12	3	15	
Guerrero Martínez Héctor Adrián	Sin área	Asociado D	MT			6 ¹⁷	6 ¹⁸															12	0	12	0	12	
Gutiérrez Ramírez José de Jesús	MEMCS	Asociado D	TC	Jefe de área MEMCS		12																	12	0	12	3	15
Hernández Gómez Carlos Alfonso	EII	Titular C	TC	Sabático 23-mar-20 a 22-01-22		PLAZA																1	0	0	0	0	
Jimeno Espadas Ricardo	DTS	Asociado D	TC				10																10	0	10	3	13
Lara Rivero Arturo Ángel	DTS	Titular C	TC	3		10 ²⁰	0 ²¹															1	10	0	10	0	10

- ¹² En la programación del trimestre 21-O se le asignaron 10 horas de docencia en la licenciatura en administración.
¹³ En la programación del trimestre 21-O se le asignaron ocho horas de docencia en la licenciatura en administración.
¹⁴ En la programación del trimestre 21-O no se le asignaron horas de docencia en la licenciatura en economía.
¹⁵ En la programación del trimestre 21-O se le asignaron 18 horas de docencia en la licenciatura en administración.
¹⁶ En la programación del trimestre 21-O no se le asignaron horas de docencia en PICA.
¹⁷ En la programación del trimestre 21-O no se le asignaron horas de docencia en la licenciatura en economía.
¹⁸ En la programación del trimestre 21-O se le asignaron 12 horas de docencia en la licenciatura en administración.
¹⁹ En la programación del trimestre 21-O no se le asignaron horas de docencia en MRI.
²⁰ En la programación del trimestre 21-O no se le asignaron horas de docencia en la licenciatura en economía.
²¹ En la programación del trimestre 21-O se le asignaron 10 horas de docencia en la licenciatura en administración.



Departamento de Producción Económica
Informe de gestión 2021



Casa abierta al tiempo

UNIVERSIDAD AUTÓNOMA METROPOLITANA
Unidad Xochimilco



Manchón Cohan Leonardo Federico	SEM	Titular C	TC		Jefe área SEM Sabático 21-feb-22 a 20-abr-23	4 ²²														6										4	0	4	6	10																			
Martínez Vázquez Martha Griselda	AGSEO	Titular C	TC				10																									10	0	10	3	13																	
Muñoz Flores Jaime	PED	Titular C	TC	C	Jefe área PED	12																												12	0	12	0	12															
Muñoz González Luis Fernando	Sin área	Asociado B	TC		A partir de 2022 el profesor se integra al área de investigación de EGO.		10 ²⁴																												10	0	10	0	10														
Muñoz Hernández Roxana	Sin área	Titular C	TC	1			14 ²⁵																													14	0	14	0	14													
Muñoz Villarreal Carlos	PED	Asociado D	TC			10																																10	0	10	3	13											
Novelo y Urdanivia Federico Jesús	DTS	Titular C	TC	3	El profesor pertenece a dos áreas de investigación: DTS y PED.	10 ²⁷																																	2	10	0	10	0	10									
Núñez Rodríguez Violeta Remedios	MDCE	Titular C	TC	1		4 ²⁸																																			3	4	0	4	0	4							
Oliveira Vera-Cruz José Alexandre	EII	Titular C	TC	3			10																																				3	10	0	10	0	10					
Ontiveros Junco Humberto Javier	EGO	Titular C	TC		Jefe de área EGO		14 ²⁹																																						14	0	14	0	14				
Ortiz Cruz Etelberto	MDCE	Titular C	TC	3																																											0	0	0	0	0		
Palacios Neri Javier	PED	Titular C	MT			10																																											10	0	10	0	10

²² En la programación del trimestre 21-O no se le asignaron horas de docencia en la licenciatura en economía.

²³ En la programación del trimestre 21-O se le asignaron 1.5 horas de docencia en DCS.

²⁴ En la programación del trimestre 21-O se le asignaron 12 horas de docencia en la licenciatura en administración.

²⁵ En la programación del trimestre 21-O se le asignaron 10 horas de docencia en la licenciatura en administración.

²⁶ En la programación del trimestre 21-O se le asignaron dos horas de docencia en MEGL.

²⁷ En la programación del trimestre 21-O se le asignaron 14 horas de docencia en la licenciatura en economía.

²⁸ En la programación del trimestre 21-O se le asignaron 10 horas de docencia en la licenciatura en economía.

²⁹ En la programación del trimestre 21-O se le asignaron ocho horas de docencia en la licenciatura en administración.





Casa abierta al tiempo

UNIVERSIDAD AUTÓNOMA METROPOLITANA
Unidad Xochimilco

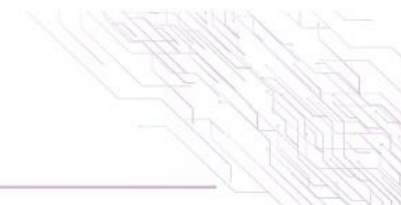

Paredes Arriaga Ana María	EGO	Titular C	TC	C		10					3								10	0	10	3	13
Peláez Gramajo José Guillermo	Sin área	Titular C	TC		Sabático 24-ago-20 a 23-ago-22	PLAZA													0	0	0	0	0
Peñalva Rosales Laura Patricia	AGSEO	Titular C	TC			12								0 ³⁰					12	0	12	0	12
Pérez Barroso Margarita	EGO	Titular C	TC			10													10	0	10	0	10
Pérez Díaz Ana Beatriz	DTS	Técnico académico titular D	TC			10													10	0	10	0	10
Pérez Llanas Cuauhtémoc Vladimir	SEM	Titular C	TC			10								6 ³¹					10	0	10	6	16
Pineda Osnaya José Armando	SEM	Titular C	TC			10								6 ³²					10	0	10	6	16
Pomar Fernández Silvia	AGSEO	Titular C	TC	1	Secretaria de DCSH	PLAZA						3							0	0	0	3	3
Poo Gaxiola María Virginia	Sin área	Titular B	MT			10													10	0	10	0	10
Quintas Pereira Isabel Irene	MEMCS	Titular C	MT			6 ³³													6	0	6	0	6
Ramírez Alcántara Hilda Teresa	AGSEO	Titular C	TC			10 ³⁴													10	0	10	0	10

³⁰ En la programación del trimestre 21-O se le asignaron ocho horas de docencia en MSS.

³¹ En la programación del trimestre 21-O no se le asignaron horas de docencia en DCS.

³² En la programación del trimestre 21-O no se le asignaron horas de docencia en DCS.

³³ En la programación del trimestre 21-O se le asignaron 12 horas de docencia en la licenciatura en economía.

³⁴ En la programación del trimestre 21-O se le asignaron 14 horas de docencia en la licenciatura en administración.



Departamento de Producción Económica

Informe de gestión 2021



Casa abierta al tiempo

UNIVERSIDAD AUTÓNOMA METROPOLITANA
Unidad Xochimilco

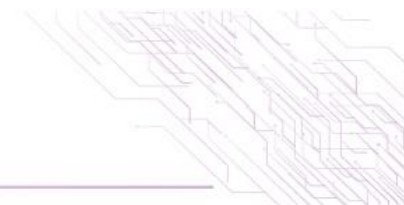

Ríos Estrada Ruth Selene	AGSEO	Asociado D	TC		Consejera Divisional		10														10	0	10	0	10						
Rivera Guerrero Martin de Jesús	Sin área	Titular A	MT				10 ³⁵														10	0	10	0	10						
Rivera Huerta Rene	EII	Titular C	TC				12 ³⁶														3	12	0	12	3	15					
Robles Báez Mario Luciano	MDCE	Titular C	TC				10														2	10	0	10	0	10					
Rodríguez Nava Abigail	Sin área	Titular C	TC	2	Coordinadora Licenciatura en Economía		10 ³⁸														0 ³⁹	1	10	0	10	0	10				
Rodríguez Wallenius Carlos Andrés	EADRC	Titular C	TC	1	Sabático 01-dic-20 a 30-nov-21		4 ⁴⁰	4 ⁴¹													8				8	0	8	8	16		
Rozo Bernal Carlos Antonio	PED	Titular C	TC	3			10														3 ⁴²				10	0	10	3	13		
Ruiz Moreno Jorge	MDCE	Titular A	TC				12																		12	0	12	0	12		
Segovia Corvalán Jerónimo Federico	Sin área	Titular C	MT				8																		8	0	8	0	8		
Solís Tepexpa Sergio	AGSEO	Titular C	TC				12																		12	0	12	0	12		
Soria López Manuel	EII	Titular C	TC	1	Jefe de área EII		10																		4	10	0	10	0	10	
Torres Vargas Arturo	EII	Titular C	TC	2			8 ⁴³																		3 ⁴⁴	4	8	0	8	3	11
Trujillo Trujillo Raúl	Sin área	Titular B	MT				10																			10	0	10	0	10	

³⁵ En la programación del trimestre 21-O se le asignaron ocho horas de docencia en la licenciatura en administración.

³⁶ En la programación del trimestre 21-O se le asignaron seis horas de docencia en la licenciatura en economía.

³⁷ En la programación del trimestre 21-O se le asignaron 1.5 horas de docencia en DCS.

³⁸ En la programación del trimestre 21-O se le asignaron ocho horas de docencia en la licenciatura en economía.

³⁹ En la programación del trimestre 21-O se le asignaron 3 horas de docencia en DCS.

⁴⁰ En la programación del trimestre 21-O se le asignaron 12 horas de docencia en la licenciatura en economía.

⁴¹ En la programación del trimestre 21-O no se le asignaron horas de docencia en la licenciatura en administración.

⁴² En la programación del trimestre 21-O se le asignaron dos horas de docencia en MEGI.

⁴³ En la programación del trimestre 21-O se le asignaron 12 horas de docencia en la licenciatura en economía.

⁴⁴ En la programación del trimestre 21-O se le asignaron dos horas de docencia en MEGI.



Departamento de Producción Económica

Informe de gestión 2021



Casa abierta al tiempo

UNIVERSIDAD AUTÓNOMA METROPOLITANA
Unidad Xochimilco

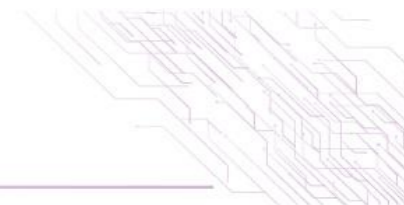

Vázquez García Agustín Raymundo	EADRC	Asociado C	TC			10											8				1	10	0	10	8	18
Vázquez García Ángel Wilhelm	EGO	Titular C	TC	1	Coordinador Posgrado PICA-X		10					3										10	0	10	3	13
Vela Peón Fortino	SEM	Titular C	TC		Coordinación Posgrado MRI	0 ⁴⁵				15 ⁴⁶												0	15	15	3	18
Velázquez Palmer María Cristina Alicia	EGO	Titular C	TC		Sabático 02-ago-21 al 01-jun-22	PLAZA																0	0	0	0	0
Vite Cristóbal Raymundo	MEMCS	Asociado D	TC		El profesor pertenece a dos áreas de investigación en 2021: MEMCS y PED, a partir de enero 2022 el profesor pertenece solamente al área de investigación MEMCS.	12 ⁴⁸																12	0	12	0	12

Fuente. Elaboración propia, con base en la información obtenida el DPE.

⁴⁵ En la programación del trimestre 21-O se le asignaron 12 horas de docencia en la licenciatura en economía.

⁴⁶ En la programación del trimestre 21-O no se le asignaron horas de docencia en el tronco interdivisional.

⁴⁷ En la programación del trimestre 21-O no se le asignaron horas de docencia en MRI.

⁴⁸ En la programación del trimestre 21-O se le asignaron 10 horas en la licenciatura en economía.





Casa abierta al tiempo

UNIVERSIDAD AUTÓNOMA METROPOLITANA
Unidad Xochimilco



Planeación de docencia anual del DPE trimestre 22-I

Cuadro 2. Planeación de docencia anual del DPE trimestre 22-I

Nombre	Área	Categoría y nivel	Tipo de dedicación	SNI 2021	Observaciones	22 I																				
						LICENCIATURA			TRONCOS		POSGRADO										Totales 22 I					
						Economía	Administración	Otro departamento	TID	TD	PDR	PICA	DEPLAED	MEGI	MRI	MDCE	MSS	DCS	MDEF	MPP	Asesorías de tesis	Total licenciatura. Sin troncos	Total troncos	Total licenciaturas	Total posgrados	Total 22I
Aboites Aguilar Jaime	EII	Titular C	TC	3	El profesor pertenece a dos áreas de investigación: EII y DTS.	4				10											1	4	10	14	0	14
Acosta Ochoa Abril	DTS	Asociado D	TC	1	Coordinadora Licenciatura en Administración		10					3									3	10	0	10	3	13
Águila Medina Marcos Tonatíuh	SEM	Titular C	TC			10																10	0	10	0	10
Azamar Alonso Aleida	AGSEO	Titular C	TC	1	Coordinadora Posgrado MSS		8															8	0	8	0	8
Baca Lobera Gloria Idalia	MEMCS	Titular C	TC				12															12	0	12	0	12
Barkin Rappaport David Peter	MDCE	Titular C	TC	E	Sabático 22-mar-21 a 21-jul-22 A partir de 2022 el profesor pertenece al área de investigación de DTS.	PLAZA																0	0	0	0	0
Beas Oropeza María de los Ángeles	Sin área	Asociado D	MT			8																8	0	8	0	8
Buendía Espinosa María Angélica	DTS	Titular C	TC	2	Jefa de DPE		0														5	0	0	0	0	0
Campuzano Volpe Felipe Alberto	Sin área	Titular C	TC		Colabora dando docencia en el DPC																	0	0	0	0	0





Casa abierta al tiempo

UNIVERSIDAD AUTÓNOMA METROPOLITANA
Unidad Xochimilco

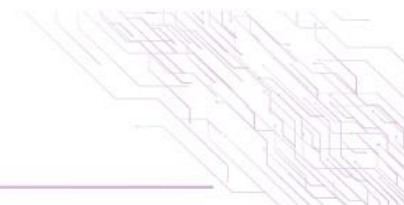

Carrillo González Graciela	AGSEO	Titular C	TC	1	Jefe de área de AGSEO. Coordinadora revista A y O.		10													10	0	10	0	10	
Concheiro Bórquez Francisco Luciano	EADRC	Titular C	TC		Permiso	PLAZA														0	0	0	0	0	
Constantino Toto Roberto Martin	PED	Titular C	TC				12													12	0	12	0	12	
Contreras Montiel José Enrique	PED	Titular C	MT				8													8	0	8	0	8	
Corona Alcantar Juan Manuel	EII	Titular C	TC				10									3				10	0	10	0	10	
Correa Serrano Ma. Antonia	SEM	Titular C	TC	1			10						3							10	0	10	3	13	
Couturier Bañuelos Delia Patricia	Sin área	Titular C	TC	1			10													10	0	10	0	10	
Daniel Chichil Victoria Yolanda	EGO	Titular C	TC				12													12	0	12	0	12	
Dávila Ruvalcaba Jorge Ismael	Sin área	Asociado B	TC				8													8	0	8	0	8	
De la Reza Guardia German Adolfo	Sin área	Titular C	TC	3	A partir del 18 de octubre del 2021 el profesor dejo de pertenecer al Departamento de Producción Económica, dado que se cambió a la Unidad Azcapotzalco.						12				4					1	0	12	12	4	16
Díaz Pérez Claudia del Carmen	DTS	Titular C	TC	2	Sabático 02-ago-21 al 01-ago-2022		10									3				3	10	0	10	3	13
Diego Quintana Roberto Serafín	EADRC	Titular C	TC	2							12										0	12	12	0	12
Dorantes Hernández Patricia Margarita	EGO	Titular C	TC	C			14													14	0	14	0	14	
Dutrénit Bielous Gabriela	EII	Titular C	TC	3	Coordinación Posgrado MEGI		10								3					5	10	0	10	3	13





Casa abierta al tiempo

UNIVERSIDAD AUTÓNOMA METROPOLITANA
Unidad Xochimilco

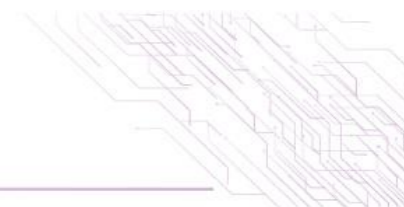

Escorcía Romo Roberto	MEMCS	Titular C	TC		El profesor pertenece a dos áreas de investigación en 2021: MEMCS y MDCE, a partir de enero 2022 el profesor pertenece solamente al área de investigación de MEMCS.	10														4												3	10	0	10	4	14				
Espinosa Damián María Gisela	EADRC	Titular C	TC	3	Jefa de área EADRC																													0	12	12	0	12			
Espinosa Yáñez Alejandro	AGSEO	Titular C	TC	1			10																											10	0	10	0	10			
Fernández Ruvalcaba Martha Margarita	EGO	Titular C	TC				10																											10	0	10	0	10			
Ferrer Ramírez Salvador	MDCE	Titular C	TC		Jefe de área MDCE	12																												12	0	12	0	12			
Galván Martínez Martha Silvia	AGSEO	Titular A	MT				10																											10	0	10	0	10			
García Álvarez Manuel	DTS	Asociado D	MT			12																												1	12	0	12	0	12		
García Gutiérrez Emma Patricia	Sin área	Titular B	TC																																0	12	12	0	12		
Garibay Ayala Ramón	EGO	Técnico académico titular E	TC			6	6																												12	0	12	0	12		
Guerrero Martínez Héctor Adrián	Sin área	Asociado D	MT			6	6																												12	0	12	0	12		
Gutiérrez Ramírez José de Jesús	MEMCS	Asociado D	TC		Jefe de área MEMCS	12																													6	12	0	12	6	18	
Hernández Gómez Carlos Alfonso	EII	Titular C	TC		Sabático 23-mar-20 a 22-01-22	10																													1	10	0	10	0	10	
Jimeno Espadas Ricardo	DTS	Asociado D	TC				10																													10	0	10	0	10	
Lara Rivero Arturo Ángel	DTS	Titular C	TC	3		10																														8	10	0	10	8	18





Casa abierta al tiempo

UNIVERSIDAD AUTÓNOMA METROPOLITANA
Unidad Xochimilco

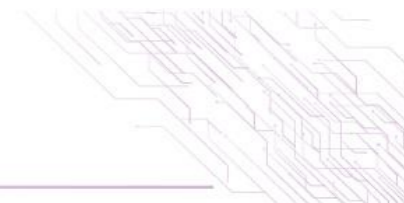

Manchón Cohan Leonardo Federico	SEM	Titular C	TC		Jefe área SEM Sabático 21-feb-22 a 20-abr-23	10	PLAZA													10	0	10	0	10
Martínez Vázquez Martha Griselda	AGSEO	Titular C	TC				10													10	0	10	0	10
Muñoz Flores Jaime	PED	Titular C	TC	C	Jefe área PED	12														12	0	12	0	12
Muñoz González Luis Fernando	Sin área	Asociado B	TC		A partir de 2022 el profesor se integra al área de investigación de EGO.		14													14	0	14	0	14
Muñoz Hernández Roxana	Sin área	Titular C	TC	1			10													10	0	10	0	10
Muñoz Villarreal Carlos	PED	Asociado D	TC			10														10	0	10	0	10
Novelo y Urdanivia Federico Jesús	DTS	Titular C	TC	3	El profesor pertenece a dos áreas de investigación: DTS y PED.	10												1	10	0	10	0	10	
Núñez Rodríguez Violeta Remedios	MDCE	Titular C	TC	1		10												1	10	0	10	0	10	
Oliveira Vera-Cruz José Alexandre	EII	Titular C	TC	3			10								3			3	10	0	10	3	13	
Ontiveros Junco Humberto Javier	EGO	Titular C	TC		Jefe de área EGO		10													10	0	10	0	10
Ortiz Cruz Etelberto	MDCE	Titular C	TC	3																0	0	0	0	0
Palacios Neri Javier	PED	Titular C	MT			10														10	0	10	0	10
Paredes Arriaga Ana María	EGO	Titular C	TC	C			14													14	0	14	0	14
Peláez Gramajo José Guillermo	Sin área	Titular C	TC		Sabático 24-ago-20 a 23-ago-22		PLAZA													0	0	0	0	0
Peñalva Rosales Laura Patricia	AGSEO	Titular C	TC				12													12	0	12	0	12





Casa abierta al tiempo

UNIVERSIDAD AUTÓNOMA METROPOLITANA
Unidad Xochimilco

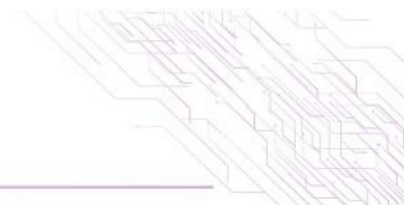

Pérez Barroso Margarita	EGO	Titular C	TC				10													10	0	10	0	10
Pérez Díaz Ana Beatriz	DTS	Técnico académico titular D	TC				10						3							10	0	10	3	13
Pérez Llanas Cuauhtémoc Vladimir	SEM	Titular C	TC				10													10	0	10	0	10
Pineda Osnaya José Armando	SEM	Titular C	TC				10						3							10	0	10	3	13
Pomar Fernández Silvia	AGSEO	Titular C	TC	1	Secretaria de DCSH		PLAZA											3		0	0	0	3	3
Poo Gaxiola María Virginia	Sin área	Titular B	MT				10													10	0	10	0	10
Quintas Pereira Isabel Irene	MEMCS	Titular C	MT				6													6	0	6	0	6
Ramírez Alcántara Hilda Teresa	AGSEO	Titular C	TC				14													14	0	14	0	14
Ríos Estrada Ruth Selene	AGSEO	Asociado D	TC		Consejera Divisional		10						3							10	0	10	3	13
Rivera Guerrero Martin de Jesús	Sin área	Titular A	MT				10													10	0	10	0	10
Rivera Huerta Rene	EII	Titular C	TC				12												3	12	0	12	0	12
Robles Báez Mario Luciano	MDCE	Titular C	TC				10												2	10	0	10	0	10
Rodríguez Nava Abigail	Sin área	Titular C	TC	2	Coordinadora Licenciatura en Economía		10												1	10	0	10	0	10
Rodríguez Wallenius Carlos Andrés	EADRC	Titular C	TC	1	Sabático 01-dic-20 a 30-nov-21							13								0	0	0	13	13
Rozo Bernal Carlos Antonio	PED	Titular C	TC	3			10												4	10	0	10	4	14
Ruiz Moreno Jorge	MDCE	Titular A	TC				12													12	0	12	0	12





Casa abierta al tiempo

UNIVERSIDAD AUTÓNOMA METROPOLITANA
Unidad Xochimilco

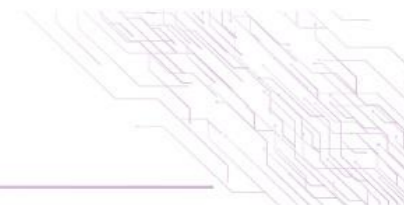

Segovia Corvalán Jerónimo Federico	Sin área	Titular C	MT			8														8	0	8	0	8
Solís Tepexpa Sergio	AGSEO	Titular C	TC			12														12	0	12	0	12
Soria López Manuel	EII	Titular C	TC	1	Jefe de área EII	10						3							4	10	0	10	3	13
Torres Vargas Arturo	EII	Titular C	TC	2		8									3				4	8	0	8	3	11
Trujillo Trujillo Raúl	Sin área	Titular B	MT			10														10	0	10	0	10
Vázquez García Agustín Raymundo	EADRC	Asociado C	TC			10														10	0	10	0	10
Vázquez García Ángel Wilhelm	EGO	Titular C	TC	1	Coordinador Posgrado PICA-X	10														10	0	10	0	10
Vela Peón Fortino	SEM	Titular C	TC		Coordinación Posgrado MRI	12														12	0	12	0	12
Velázquez Palmer María Cristina Alicia	EGO	Titular C	TC		Sabático 02-ago-21 al 01-jun-22	PLAZA														0	0	0	0	0
Vite Cristóbal Raymundo	MEMCS	Asociado D	TC		El profesor pertenece a dos áreas de investigación en 2021: MEMCS y PED, a partir de enero 2022 el profesor pertenece solamente al área de investigación MEMCS.	12														12	0	12	0	12

Fuente. Elaboración propia, con base en la información obtenida el DPE.





Casa abierta al tiempo

UNIVERSIDAD AUTÓNOMA METROPOLITANA
Unidad Xochimilco

Planeación de docencia anual del DPE trimestre 22-P

Cuadro 3. Planeación de docencia anual del DPE trimestre 22-P

15

Nombre	Área	Categoría y nivel	Tipo de dedicación	SNI 2021	Observaciones	22 P																				
						LICENCIATURA			TRONCOS		POSGRADO										Totales 22 P					
						Economía	Administración	Otro departamento	TID	TD	PDR	PICA	DEPLAED	MEGI	MRI	MDCE	MSS	DCS	MDEF	MPP	Asesorías de tesis	Total licenciatura. Sin troncos	Total troncos	Total licenciaturas	Total posgrados	Total 22P
Aboites Aguilar Jaime	EII	Titular C	TC	3	El profesor pertenece a dos áreas de investigación: EII y DTS.	8								2								8	0	8	2	10
Acosta Ochoa Abril	DTS	Asociado D	TC	1	Coordinadora Licenciatura en Administración		10							3							3	10	0	10	3	13
Águila Medina Marcos Tonatíuh	SEM	Titular C	TC			10											6					10	0	10	6	16
Azamar Alonso Aleida	AGSEO	Titular C	TC	1	Coordinadora Posgrado MSS		4									8						4	0	4	8	12
Baca Lobera Gloria Idalia	MEMCS	Titular C	TC				12															12	0	12	0	12
Barkin Rappaport David Peter	MDCE	Titular C	TC	E	Sabático 22-mar-21 a 21-jul-22 A partir de 2022 el profesor pertenece al área de investigación de DTS.	10																10	0	10	0	10
Beas Oropeza María de los Ángeles	Sin área	Asociado D	MT			8																8	0	8	0	8
Buendía Espinosa María Angélica	DTS	Titular C	TC	2	Jefa de DPE		PLAZA														5	0	0	0	0	0





Casa abierta al tiempo

UNIVERSIDAD AUTÓNOMA METROPOLITANA
Unidad Xochimilco

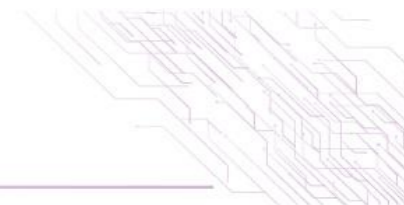

Campuzano Volpe Felipe Alberto	Sin área	Titular C	TC		Colabora dando docencia en el DPC																0	0	0	0	0
Carrillo González Graciela	AGSEO	Titular C	TC	1	Jefe de área de AGSEO. Coordinadora revista A y O.		10														10	0	10	0	10
Concheiro Bórquez Francisco Luciano	EADRC	Titular C	TC		Permiso	PLAZA															0	0	0	0	0
Constantino Toto Roberto Martin	PED	Titular C	TC				12														12	0	12	0	12
Contreras Montiel José Enrique	PED	Titular C	MT				8														8	0	8	0	8
Corona Alcantar Juan Manuel	EII	Titular C	TC				10					3								1	10	0	10	3	13
Correa Serrano Ma. Antonia	SEM	Titular C	TC	1			4						6		6						4	0	4	12	16
Couturier Bañuelos Delia Patricia	Sin área	Titular C	TC	1			14														14	0	14	0	14
Daniel Chichil Victoria Yolanda	EGO	Titular C	TC				12														12	0	12	0	12
Dávila Ruvalcaba Jorge Ismael	Sin área	Asociado B	TC				12														12	0	12	0	12
De la Reza Guardia German Adolfo	Sin área	Titular C	TC	3	A partir del 18 de octubre del 2021 el profesor dejo de pertenecer al Departamento de Producción Económica, dado que se cambió a la Unidad Azcapotzalco.							12								1	0	12	12	4	16
Díaz Pérez Claudia del Carmen	DTS	Titular C	TC	2	Sabático 02-ago-21 al 01-ago-2022		10						2							1	10	0	10	2	12
Diego Quintana Roberto Serafín	EADRC	Titular C	TC	2								12									0	12	12	0	12
Dorantes Hernández Patricia Margarita	EGO	Titular C	TC	C			10														10	0	10	0	10





Casa abierta al tiempo

UNIVERSIDAD AUTÓNOMA METROPOLITANA
Unidad Xochimilco

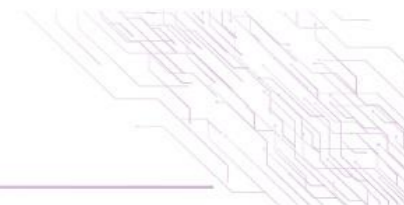

Dutrénit Bielous Gabriela	EII	Titular C	TC	3	Coordinación Posgrado MEGI	4														3	4	0	4	3	7	
Escorcía Romo Roberto	MEMCS	Titular C	TC		El profesor pertenece a dos áreas de investigación en 2021: MEMCS y MDCE, a partir de enero 2022 el profesor pertenece solamente al área de investigación de MEMCS.	10														3	10	0	10	2	12	
Espinosa Damián María Gisela	EADRC	Titular C	TC	3	Jefa de área EADRC					12											0	12	12	0	12	
Espinosa Yáñez Alejandro	AGSEO	Titular C	TC	1																	10	0	10	0	10	
Fernández Ruvalcaba Martha Margarita	EGO	Titular C	TC																		10	0	10	0	10	
Ferrer Ramírez Salvador	MDCE	Titular C	TC		Jefe de área MDCE	12															12	0	12	0	12	
Galván Martínez Martha Silvia	AGSEO	Titular A	MT																		10	0	10	0	10	
García Álvarez Manuel	DTS	Asociado D	MT			6															3	6	0	6	3	9
García Gutiérrez Emma Patricia	Sin área	Titular B	TC			10																10	0	10	0	10
Garibay Ayala Ramón	EGO	Técnico académico titular E	TC			6	6															12	0	12	0	12
Guerrero Martínez Héctor Adrián	Sin área	Asociado D	MT			6	6															12	0	12	0	12
Gutiérrez Ramírez José de Jesús	MEMCS	Asociado D	TC		Jefe de área MEMCS	12																12	0	12	0	12
Hernández Gómez Carlos Alfonso	EII	Titular C	TC		Sabático 23-mar-20 a 22-01-22	10																10	0	10	0	10
Jimeno Espadas Ricardo	DTS	Asociado D	TC				14															14	0	14	0	14





Casa abierta al tiempo

UNIVERSIDAD AUTÓNOMA METROPOLITANA
Unidad Xochimilco

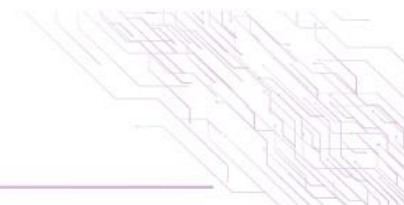

Lara Rivero Arturo Ángel	DTS	Titular C	TC	3		10															10	0	10	0	10
Manchón Cohan Leonardo Federico	SEM	Titular C	TC		Jefe área SEM Sabático 21-feb-22 a 20-abr-23	10	PLAZA							4							10	0	10	4	14
Martínez Vázquez Martha Griselda	AGSEO	Titular C	TC				10														10	0	10	0	10
Muñoz Flores Jaime	PED	Titular C	TC	C	Jefe área PED	12															12	0	12	0	12
Muñoz González Luis Fernando	Sin área	Asociado B	TC		A partir de 2022 el profesor se integra al área de investigación de EGO.		10														10	0	10	0	10
Muñoz Hernández Roxana	Sin área	Titular C	TC	1			10														10	0	10	0	10
Muñoz Villarreal Carlos	PED	Asociado D	TC			10								8							10	0	10	8	18
Novelo y Urdanivia Federico Jesús	DTS	Titular C	TC	3	El profesor pertenece a dos áreas de investigación: DTS y PED.	10														1	10	0	10	0	10
Núñez Rodríguez Violeta Remedios	MDCE	Titular C	TC	1		10														1	10	0	10	0	10
Oliveira Vera-Cruz José Alexandre	EII	Titular C	TC	3			6								3					1	6	0	6	3	9
Ontiveros Junco Humberto Javier	EGO	Titular C	TC		Jefe de área EGO		10														10	0	10	0	10
Ortiz Cruz Etelberto	MDCE	Titular C	TC	3																	0	0	0	0	0
Palacios Neri Javier	PED	Titular C	MT			10															10	0	10	0	10
Paredes Arriaga Ana María	EGO	Titular C	TC	C			10														10	0	10	0	10
Peláez Gramajo José Guillermo	Sin área	Titular C	TC		Sabático 24-ago-20 a 23-ago-22		PLAZA														0	0	0	0	0





Casa abierta al tiempo

UNIVERSIDAD AUTÓNOMA METROPOLITANA
Unidad Xochimilco

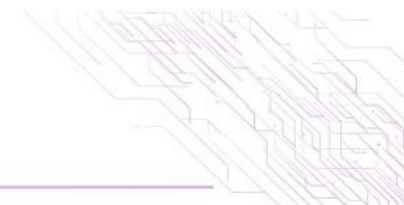

Peñalva Rosales Laura Patricia	AGSEO	Titular C	TC			12														12	0	12	0	12
Pérez Barroso Margarita	EGO	Titular C	TC			14														14	0	14	0	14
Pérez Díaz Ana Beatriz	DTS	Técnico académico titular D	TC			10														10	0	10	0	10
Pérez Llanas Cuauhtémoc Vladimir	SEM	Titular C	TC			10							3							10	0	10	3	13
Pineda Osnaya José Armando	SEM	Titular C	TC			10							4							10	0	10	4	14
Pomar Fernández Silvia	AGSEO	Titular C	TC	1	Secretaria de DCSH		PLAZA													0	0	0	0	0
Poo Gaxiola María Virginia	Sin área	Titular B	MT			10														10	0	10	0	10
Quintas Pereira Isabel Irene	MEMCS	Titular C	MT			6														6	0	6	0	6
Ramírez Alcántara Hilda Teresa	AGSEO	Titular C	TC			10														10	0	10	0	10
Ríos Estrada Ruth Selene	AGSEO	Asociado D	TC		Consejera Divisional	10														10	0	10	0	10
Rivera Guerrero Martín de Jesús	Sin área	Titular A	MT			10														10	0	10	0	10
Rivera Huerta Rene	EII	Titular C	TC			6									3			2	6	0	6	3	9	
Robles Báez Mario Luciano	MDCE	Titular C	TC			10							2					2	10	0	10	2	12	
Rodríguez Nava Abigail	Sin área	Titular C	TC	2	Coordinadora Licenciatura en Economía	10												1	10	0	10	0	10	
Rodríguez Wallenius Carlos Andrés	EADRC	Titular C	TC	1	Sabático 01-dic-20 a 30-nov-21	4				12										4	12	16	0	16





Casa abierta al tiempo

UNIVERSIDAD AUTÓNOMA METROPOLITANA
Unidad Xochimilco

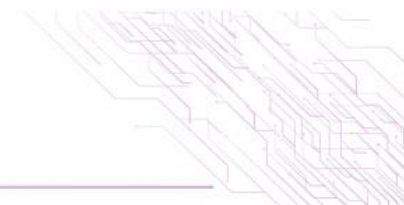

Rozo Bernal Carlos Antonio	PED	Titular C	TC	3		10															10	0	10	14	24		
Ruiz Moreno Jorge	MDCE	Titular A	TC			6															6	0	6	5	11		
Segovia Corvalán Jerónimo Federico	Sin área	Titular C	MT				8														8	0	8	0	8		
Solís Tepexpa Sergio	AGSEO	Titular C	TC				12														12	0	12	0	12		
Soria López Manuel	EII	Titular C	TC	1	Jefe de área EII	10															5	2	10	0	10	5	15
Torres Vargas Arturo	EII	Titular C	TC	2		8															2	8	0	8	0	8	
Trujillo Trujillo Raúl	Sin área	Titular B	MT				10														10	0	10	0	10		
Vázquez García Agustín Raymundo	EADRC	Asociado C	TC			10															10	0	10	0	10		
Vázquez García Ángel Wilhelm	EGO	Titular C	TC	1	Coordinador Posgrado PICA-X		10														10	0	10	0	10		
Vela Peón Fortino	SEM	Titular C	TC		Coordinación Posgrado MRI	6															6	0	6	6	12		
Velázquez Palmer María Cristina Alicia	EGO	Titular C	TC		Sabático 02-ago-21 al 01-jun-22		10														10	0	10	0	10		
Vite Cristóbal Raymundo	MEMCS	Asociado D	TC		El profesor pertenece a dos áreas de investigación en 2021: MEMCS y PED, a partir de enero 2022 el profesor pertenece solamente al área de investigación MEMCS.	12															12	0	12	0	12		

Fuente. Elaboración propia, con base en la información obtenida el DPE.

