

# Informe de Gestión 2015

## Departamento de Producción Económica

---

*Dr. Juan Manuel Corona Alcántar*  
*Jefe de Departamento*





## Presentación

Tengo el gusto de presentar a la comunidad académica del Departamento de Producción Económica (DPE) y de la Universidad Autónoma Metropolitana el primer informe de mi gestión, correspondiente al año 2015. Este informe contiene la organización del departamento, el estado actual de su planta académica y administrativa y la principales actividades que se desarrollaron durante el 2015 en el ámbito de la docencia, la investigación y la preservación y difusión de la cultura. Así mismo, se presenta una información completa sobre el presupuesto con el que contó el departamento y la asignación de estos recursos a las distintas actividades departamentales. *el presupuesto*

El 2015 Departamento de Producción Económica se ha mantenido como uno de los mejores departamentos académicos de la UAM, ello se refleja en el número de integrantes en el Sistema Nacional de Investigadores y con reconocimiento PROMEP (PRODEP), en la organización y asistencia a eventos nacionales e internacionales y en la calidad de su investigación.

Durante el periodo que comprende este informe varios profesores del DPE han recibido meritorios reconocimientos a su trayectoria como profesores-investigadores, como docentes y por su contribución destacada en el campo de las ciencias económico administrativas.

El DPE siempre ha mantenido una combinación de profesores-investigadores de amplia experiencia académica y jóvenes investigadores. En el 2015 tres profesores de larga y reconocida trayectoria en el departamento decidieron jubilarse: la Licenciada Hilda Dávila Ibáñez, Jefa del este departamento durante el periodo 1989-1993, y Secretaría Académica de la Unidad Xochimilco (2006-2010), los Maestros Felipe de Jesús Martínez† y Salvador García Días de León Campero, decanos de este departamento y de la licenciatura en Administración. Por otra parte, el departamento dio la bienvenida a dos nuevas profesoras: la Maestra Abril Acosta y la Maestra Ochoa, y la Maestra Ana Beatriz Pérez, quienes contribuirán a enriquecer el quehacer académico del departamento de y la UAM.

El objetivo fundamental en los años siguientes es mantener la excelencia en la docencia, la investigación y la difusión del conocimiento, buscando siempre el beneficio de la sociedad. Estamos seguros que la comunidad académica del DPE está comprometida con este objetivo.

Dr. Juan Manuel Corona Alcántar  
Jefe del Departamento

## 1. Organización

El Departamento de Producción Económica cuenta con una Jefatura Departamental, siete áreas de investigación, dos en administración y cinco en economía. Cada una de las siete áreas cuenta con un jefe que junto con el Jefe departamental son responsables de promover y orientar las actividades de investigación que realizan sus integrantes. Es responsabilidad de cada jefe cuidar la cohesión temática, promover un ambiente adecuado de trabajo, definir las líneas de investigación en acuerdo con los integrantes de las áreas y reportar al Jefe del departamento las necesidades del área y actividades que realizan. La Jefatura mantiene también una estrecha relación con las coordinaciones de la licenciatura en administración y Economía y con las coordinaciones de posgrado.

### Departamento de Producción Económica

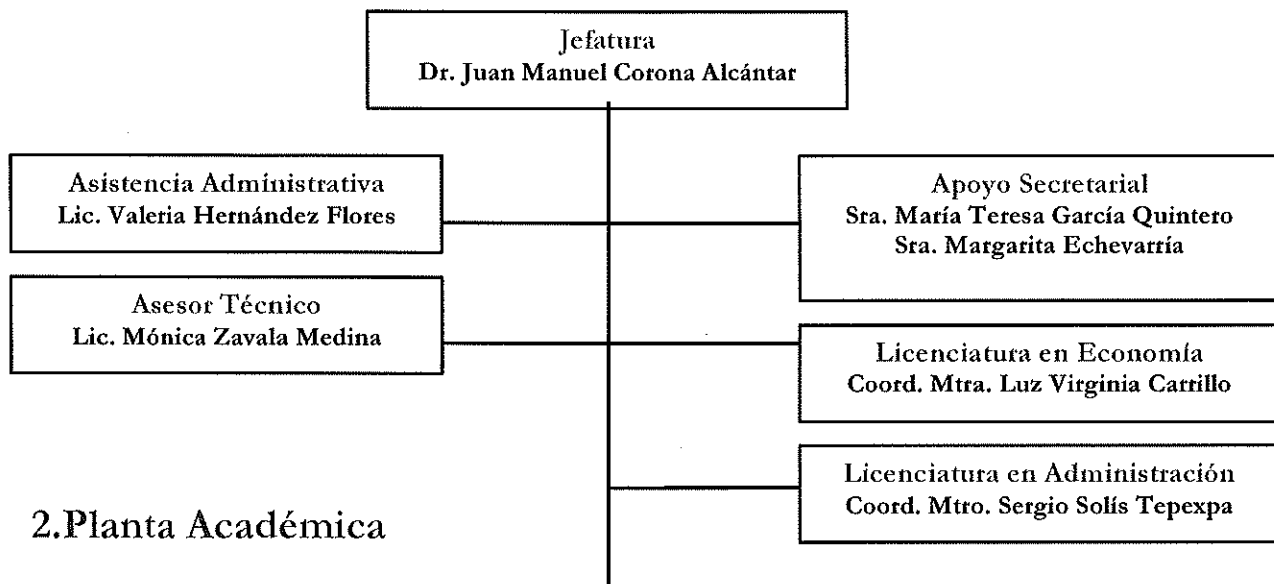

## 2. Planta Académica

En el 2015 el DPE **Áreas de Investigación** contó con una planta

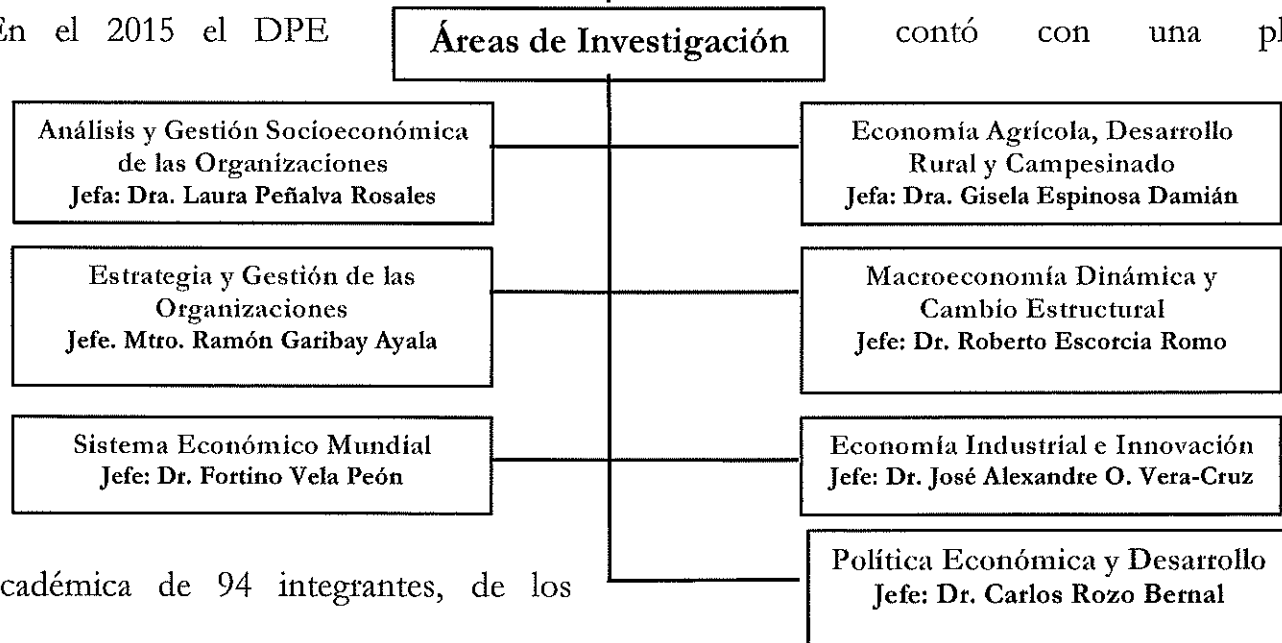

académica de 94 integrantes, de los

cuales 67 eran profesores-investigadores titulares, 8 asociados, 2 Técnicos Académicos, 1 asesor Técnico y 16 ayudantes de Investigación. Del total de 94 integrantes 78 tenían contratación definitiva de tiempo completo y 11 de medio tiempo.

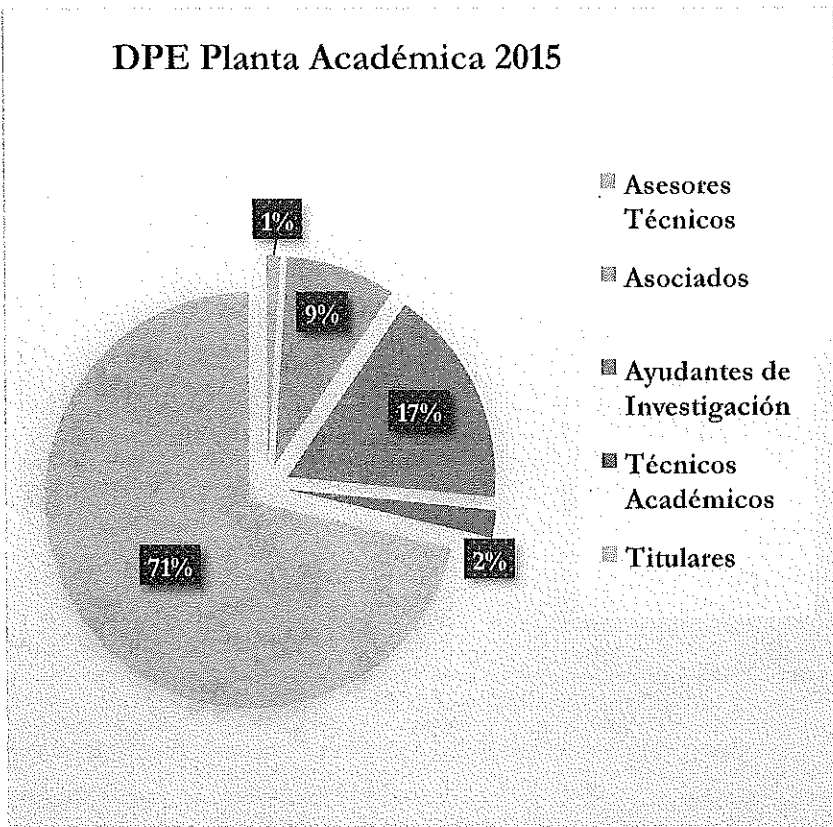

De los ayudantes de investigación con contratación temporal prorrogable hasta por tres 4 estaban apoyando en los posgrados y 12 en las áreas de investigación y en otras actividades relacionadas con los proyectos del DPE.

Los posgrados en los que estuvieron apoyando los ayudantes fueron: El posgrado en Ciencias Económicas, el posgrado en Relaciones Internacionales, el Posgrado en Economía, Gestión y Políticas de Innovación y el el posgrado en Desarrollo Rural.

Es importante señalar que el personal total del departamento incluye también la asistencia administrativa administrativo y las secretarías. Aunque el equipo de apoyo secretarial no pertenece propiamente al departamento sino a la División de Ciencias Sociales y Humanidades. El departamento tiene asignada tres secretarías (Dos por la mañana) y una por la tarde, sin embargo, por varias circunstancias por periodos prolongados el departamento solo ha contado con el apoyo de una secretaría.

En el 2015 el DPE tuvo una plantilla de 108 integrantes, considerado, profesores investigadores por tiempo indeterminado, medios tiempo, temporales contratados bajo la causal de debido a los sabáticos y personal administrativo.

Durante el 2015 ingresaron bajo distintas causales dos profesoras y un profesor, y 3 profesores presentaron su renuncia por jubilación.

### 3. Investigación

La promoción y el mantenimiento de las actividades de investigación en el campo de las ciencias económicas y las ciencias administrativas es el objetivo fundamental del Departamento de Producción Económica. El DPE se ha destacado por su investigación colectiva e individual. Desde que la UAM inicio la práctica de premiar a las mejores áreas de investigación en cada División, cada vez que un área del Departamento ha participado en la convocatoria al menos una ha sido distinguida con ese reconocimiento.

En el 2015 el área de Economía Industrial e Innovación participo en la convocatoria del premio a las áreas de investigación, convirtiéndose en una de las áreas que fue propuesta por el Consejo Divisional de Ciencias Sociales y Humanidades para ser candidata a la obtención del premio. El premio no le fue otorgado debido a una falla administrativa, pues el dictamen no fue entregado en tiempo y forma al Consejo Divisional, sin embargo, el Consejo Divisional de CSH tuvo a bien otorgar un reconocimiento público por el trabajo de investigación realizado por los integrantes de esta área durante el 2015.

Número de Investigadores por área 2015

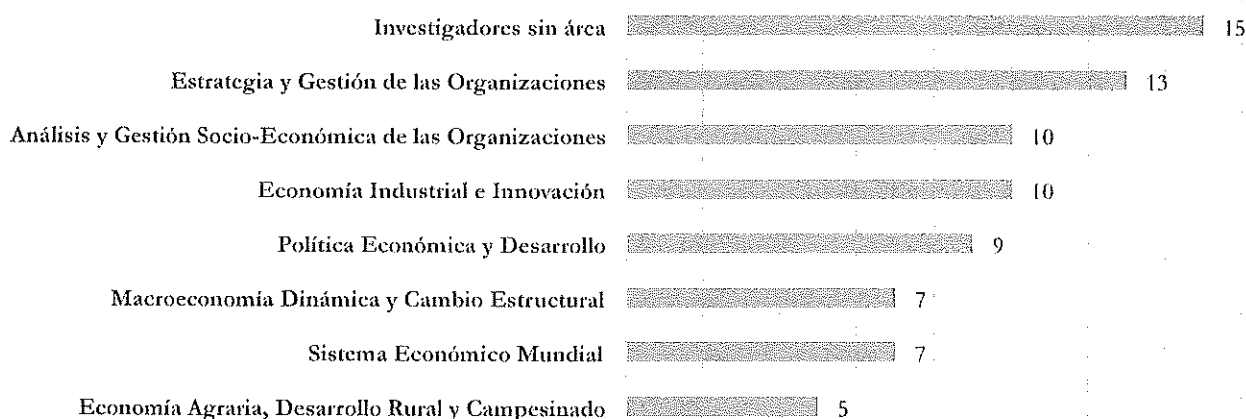

La investigación que desarrollan los profesores investigadores del DPE también les ha sido reconocida por el CONACYT al distinguirlos como Investigadores Nacionales en alguno de sus niveles. En este aspecto el DPE se ha destacado por tener el mayor número de miembros del SNI como proporción de los profesores con grado de doctor y el Mayor número de SNI nivel III en la DSCH.

El DPE organiza y realiza sus actividades de Investigación en 7 áreas: 2 en el Campo de la Administración y 5 en temas relacionados con la Economía. En el 2015 había 61 profesores vinculados formalmente a las áreas de investigación y 15 profesores sin área aunque con proyectos registrados en la División. Durante el 2015 varios profesores se incorporaron a diferentes áreas: La Dra. Angélica Buendía se incorporó al área Economía Industrial e

Innovación; el Dr. German de la Reza se Incorporó al área de Política Económica y Desarrollo. La Dra. Aleida Azamar se incorporó al área de Análisis y Gestión Socioeconómica de las Organizaciones, Armando Pineda Osnaya se incorporó al área de Sistema Económico Mundial.

Número de Proyectos por Área de Investigación	
Economía Agraria, Desarrollo Rural y Campesinado	11
Sistema Económico Mundial	7
Macroeconomía Dinámica y Cambio Estructural	10
Política Económica y Desarrollo	7
Análisis y Gestión Socio-Económica de las Organizaciones	7
Economía Industrial e Innovación	6
Estrategia y Gestión de las Organizaciones	8
<b>Total</b>	<b>55</b>

El DPE tiene un total de 55 proyectos de investigación vigentes registrados por las áreas en la División.

### Evaluación de las áreas de Investigación

### Sistema Nacional de Investigadores

El DPE se ha destacado en la División de Ciencias Sociales y Humanidades y en la UAM-X en su conjunto como uno de los departamentos con el mayor número de investigadores con reconocimiento dentro del Sistema Nacional de Investigadores (SNI). En los últimos

años el número total se ha mantenido en un promedio de 32.

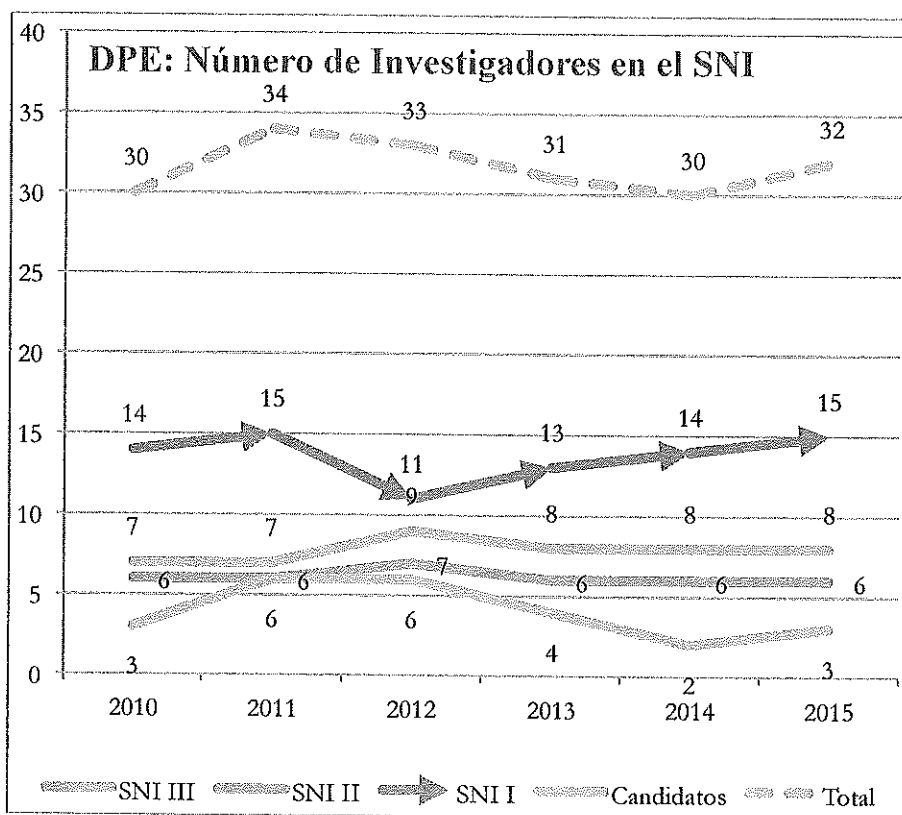

En el 2015 el DPE contaba con 32 investigadores con reconocimiento SNI, de los cuales 15 eran nivel I; 6 nivel II; 3 eran candidatos y 8 contaban con el nivel III, siendo el departamento con más SNIs en este nivel.

## *Programa de Mejoramiento del Profesorado (PROMEP)*

*El número de profesores con reconocimiento PROMEP es importante, 37 de un total de 76 con potencial para obtener este reconocimiento, lo que representa el 49%.*

Profesores con perfil PROMEP

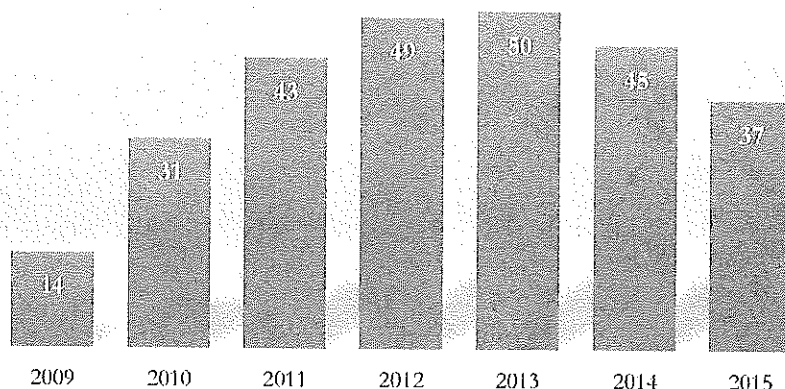

## *Congreso Anual de Investigación del DPE 2015*

El congreso anual de investigación que el DPE celebra cada año tiene como objetivo fundamental la difusión y el debate de los resultados que realizan los integrantes de las siete áreas de investigación en las que está organizado el Departamento de Producción Económica.

En el 2015, el XIX Congreso de Investigación se fijó como objetivo: difundir, conocer y debatir los resultados de investigación que desde la disciplina de la administración y la economía se han originado dentro de las áreas en relación diversas problemáticas asociadas al **desarrollo económico, social, humano y ambiental**, así como sobre diseño, implementación y diseño políticas públicas para el desarrollo (Política Fiscal, Política Industrial, Política de Desarrollo Social, Política de Educación y Salud, Política de Comercio Exterior, entre otras).

- XIX Congreso de Investigación del DPE
- 75 Participantes
- 65 Ponencias
- 9 conferencistas invitados de otras instituciones
- 4 Ayudantes de Investigación como ponentes

El congreso contó con 65 ponencias y 75 participantes. 4 ayudantes de Investigación participaron como coautores. Así mismo, asistieron como ponentes 9 académicos de otros departamentos y otras instituciones de educación superior. Por primera vez se contó con la presencia de 3 conferencistas magistrales (1 de FLACSO y 2 del Colegio de México).

El XIX Congreso Departamental de Producción económica fue un espacio académico que logró en gran medida su objetivo. La mayoría de las ponencias estuvo relacionada con el desarrollo económico-social, humano y ambiental. Fue notorio el esfuerzo de los integrantes de las distintas áreas por avanzar en el estudio y comprensión de los principales problemas asociados a esta temática. Las conferencias magistrales dictadas por expertos en la temática sirvieron en cada una de las jornadas de trabajo como marco de referencia para una discusión abierta y enriquecedora.

Varios de los documentos presentados en el Congreso serán publicados en un libro temático que se publicará en el 2016.

### Eventos Organizados

No.	Evento 2015	Fecha
1	Presentación del libro "Capitalismo y economía mundial", del economista Xabier Arrizabalo de la Universidad Complutense de Madrid, el cual se llevará a cabo el día 20 de febrero a las 10 hrs en la isóptica D. Organizado por Mtra. Aleida Azamar	20 de Febrero del 2015
2	Presentación del Libro "Instituciones y Desarrollo" en el Palacio de Minería. Presentado por Federico Novelo, Margarita Fernández y Juan Manuel Corona	23 de Febrero del 2015
3	Presentación del Libro "La Ecología Industrial en México". Palacio de Minería. Participa como ponente la Dra. Graciela Carrillo.	23 de Febrero del 2015
4	Presentación del Libro "Laberintos y enjuegos(re) encuentro con Eduardo Ibarra Colado. Modera la Dra. Angelica Buendía.	26 de Febrero del 2015
5	Presentación del Libro "Variedades del Capitalismo en América Latina: Los casos de México, Brasil, Argentina y Chile de Ilán Bisberg (Coord).	
6	Presentación de libro "Desarrollo Económico y cambio tecnológico. Teoría, marco global e implicaciones para México". Coordinadores Dr. Miguel Ángel Rivera y Dr. René Rivera. Comentan: Germán de la Reza, Agustín R. Vázquez. Modera Juan Manuel Corona	2 de Junio del 2015
7	Presentación de libro "Reproducción, crisis organización y resistencia". A cien años de La acumulación del Capital, de Rosa de Luxemburgo. Organiza Agustín Vázquez y Violeta Nuñez	23 de junio de 2015
8	XXIX Congreso Departamental del Investigación	7 al 9 de septiembre de 2015
9	Seminario "A History of Modern Macroeconomics from Keynes to Lucas an Beyond" impartido por el Profesor Michel DeVroey. Organizado por el Dr. Guillermo Peláez Gramajo.	30 de septiembre 2015



- |    |  |                              |
|----|--|------------------------------|
| 10 | 11° Coloquio de Investigación Modular de la Licenciatura de Economía “Experiencia y Resultados”. Organizado por el Coordinadora de la Licenciatura. Mtra. Luz Virginia Carrillo.   | 5 de octubre de 2015         |
| 11 | Coloquio Internacional “Sujeto Capital-Sujeto Revolucionario. Epistemología y análisis crítico del Sistema Capitalista y sus contradicciones”. Organizada por profesores de varios departamentos, por producción económica: Roberto Escorcia y Mario Robles. | 6 al 8 de octubre de 2015    |
| 12 | “Discusión en torno a los Manuscritos Económicos de Marx de 1864-1865” participantes Fred Moseley y Roberto Fineschi.  | 9 de octubre de 2015         |
| 13 | Seminario “Turbulencias en economía” impartido por el Dr. Francisco Louça. Organizadores. Agustín Raymundo Vázquez y Juan Manuel Corona  | 26 de octubre de 2015        |
| 14 | Conferencia “Crisis del Capitalismo y Austeridad” impartida por el Dr. Francisco Louça. Organizadores. Agustín Raymundo Vázquez y Juan Manuel Corona   | 27 de octubre de 2015        |
| 15 | 2° Seminario Internacional de la Red de Estudios de América del Norte. Organiza Ma. Antonia Correa Documentales y Conversatorio “Jornada por Venezuela”.   | 12 y 13 de noviembre de 2015 |
| 16 | Organizan Beatriz Stolowicz, Celia Pacheco y Salvador Ferrer   | 26 de noviembre de 2015      |

## Premios y Distinciones

El DPE se ha distinguido por ser uno de los departamentos con un mayor número de reconocimientos a sus profesores investigadores, estos reconocimientos otorgados por la propia institución y por instancias y organismos externos es una de las mayores satisfacciones. En el 2015 varios profesores fueron distinguidos con su ratificación en el Sistema Nacional de Investigadores y otros obtuvieron promoción. Otros colegas obtuvieron el reconocimiento PROMEP. Luciano Concheiro ganó el premio a la docencia. En el anexo estadístico se puede consultar la lista completa de los premios y distinciones a profesores del DPE.

## Informe Comité Editorial del DPE

El Comité Editorial del Departamento de Producción Económica está integrado por un representante de cada una de las áreas de investigación y por el Jefe de Departamento. Además el Comité Editorial ha contado con la participación de dos profesores a los que se le ha asignado la tarea de impulsar la Serie de Documentos de Trabajo. En total el Comité Editorial se integra por 10 profesores especializados en cada uno de los campos de investigación en que trabaja el DPE.

Durante el 2015 tuvieron lugar cambios en los integrantes del Comité Editorial. El Dr. Carlos Rodríguez sustituyó al Dr. Luciano Concheiro como representante del área Economía Agraria, Desarrollo Rural y Campesinado. La Dra. Ana María Paredes sustituyó al Mtro. Felipe de Jesús Martínez como representante del área de Estrategia y Gestión de

las Organizaciones. Debido a estos cambios en el 2015 el Comité quedó conformado de la siguiente manera:

Integrantes del Comité Editorial 2015	Área de Investigación
1. Dra. Aida Lerman Alperstein	• Sistema Económico Mundial
2. Dr. German Adolfo De la Reza	• Política Económica y Desarrollo
3. Dr. Carlos Rodríguez Wallenius	• Economía Agraria, Desarrollo Rural y Campesinado
4. Mtra. Ma. Magdalena Sáleme Aguilar	• Análisis y Gestión Socio-Económica de las Organizaciones
5. Dr. Salvador Ferrer	• Macroeconomía Dinámica y Cambio Estructural
6. Dra. Ana María Paredes Arriaga	• Estrategia y Gestión de las Organizaciones
7. Dr. Rene Rivera Huerta	• Economía Industrial e Innovación
8. Dr. Juan Manuel Corona Alcántar	• Jefe del Departamento de Producción Económica
• Serie Documentos de Trabajo	
Dr. Carlos Rozo Bernal	• Política Económica y Desarrollo
Mtro. Mario Capdevielle A.	• Política Industrial e Innovación

El Comité Editorial del DPE definió como objetivo general trabajar en el fortalecimiento de los procesos y criterios de dictaminación de los deferentes productos que surgen de las actividades de investigación de la comunidad académica del Departamento.

- Se definió un formato único con los elementos a evaluar por los dictaminadores.
- Se aprobó que todo trabajo sometido para su publicación debería someterse a la revisión de un dictaminador interno y otro externo.
- Se elaboraron los lineamientos generales para publicar en la Serie Documentos de Trabajo del DPE (SDT-DPE).
- Se propuso que los productos de investigación del DPE y particularmente el libro departamental, sean publicadas preferente en forma electrónica en las principales plataforma disponibles (Amazon, Apple Ibooks, Google Play)

*Durante el 2015 el Comité Editorial desarrollo las siguientes actividades.*

- Propuso cambios en lineamientos editoriales del Departamento de Producción Económica con el fin de fortalecer la calidad de sus publicaciones.
- Recibió, revisó y dictaminó 38 artículos especializados para la integración del libro anual.

- Trabajado en la edición de los artículos seleccionados seleccionados para conformar el contenido del libro<sup>1</sup>.
- Organizó el dictamen de cuatro libros:
  1. Geopolítica del Desarrollo. De Carlos Rodríguez Wallenius
  2. **Complejidad y gobierno de los comunes.** Libro coordinado y editado por el Dr. Arturo Lara Rivero.
  3. **Gobernanza de las Integraciones Regionales.** Coordinado y Editado por la Dra. María Antonia Correa y el Dr. Federico Manchón.

## Ejercicio Presupuestal

En el 2015 el presupuesto total asignado por la DCSH fue de 1 millón 238 mil pesos. De acuerdo a los criterios establecidos por el Departamento para la asignación de presupuesto a las áreas de investigación, el 37% fue asignado a los distintos proyectos que tiene bajo su responsabilidad la Jefatura del DPE y 63% fueron asignados a las siete áreas de investigación con que cuenta el departamento.

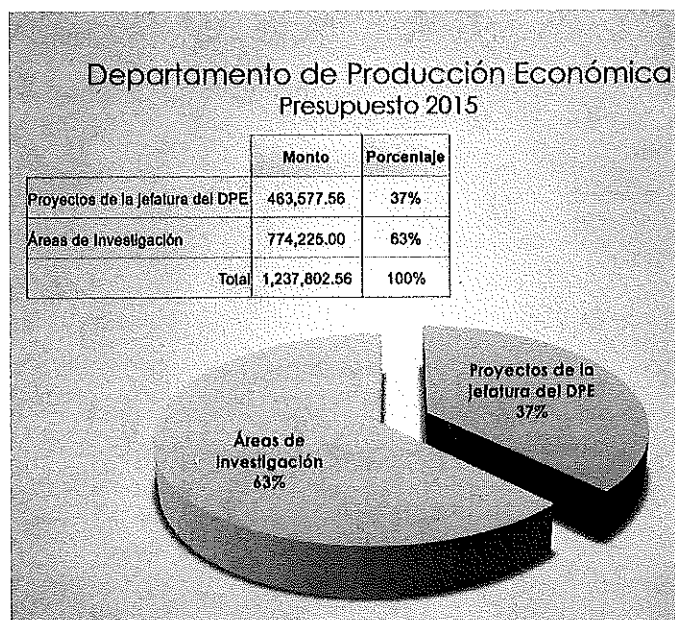

Es importante recordar que el presupuesto asignado a las áreas está determinado por el monto que se asigna a cada uno de sus integrantes en función de su desempeño durante el año anterior y de acuerdo a los criterios establecidos por el departamento.

De los recursos asignados a proyectos de la Jefatura del Departamento, 120 mil pesos se destinaron a la organización y realización del Congreso.

<sup>1</sup> Los trabajos de evaluación del comité editorial del DPE continúan durante el 2016. Se espera contar con la publicación electrónica en Junio del 2016.

30 mil pesos fueron al rubro de formación y actualización de personal académico. La mayoría de estos recursos se utilizó para apoyar profesores sin área pero que cuentan con proyectos registrados en la DCSH o para profesores jóvenes que no cuentan con apoyo de otras instancias. Bajo este rubro se apoyó la organización de eventos y la asistencia a seminarios y congresos nacionales e internacionales.

130 mil pesos fueron destinados a la publicación del libro del departamento, y 66 mil pesos para el pago de tiempo extra de la asistencia administrativa.

### Proyectos de la Jefatura del DPE

EJERCICIO PRESUPUESTAL 2015	Oficina de la Jefatura del DPE		Equipamiento		Congresos		Formación y Actualización del Personal Académico		Producción Editorial		Prestaciones y Remuneraciones	
	Monto	%	Monto	%	Monto	%	Monto	%	Monto	%	Monto	%
Presupuesto inicial	118,230.87		0.00		120,000.00		30,346.69		130,000.00		65,000.00	
Transferencias	-42,662.11		116,721.93		83,166.48		7,883.44		-18,767.00		360,275.52	
Presupuesto Ajustado	75,568.76		116,721.93		203,166.48		38,230.13		111,243.00		425,275.52	
Presupuesto ejercido	75,568.67	100%	115,915.69	99%	203,166.47	100%	38,018.00	99%	111,243.00	100%	403,520.35	95%
Presupuesto no ejercido	0.09	0%	806.24	1%	0.01	0%	212.13	1%	0.00	0%	21,755.17	5%

130 mil pesos fueron destinados a la publicación del libro del departamento, y 66 mil pesos para el pago de tiempo extra de la asistencia administrativa.

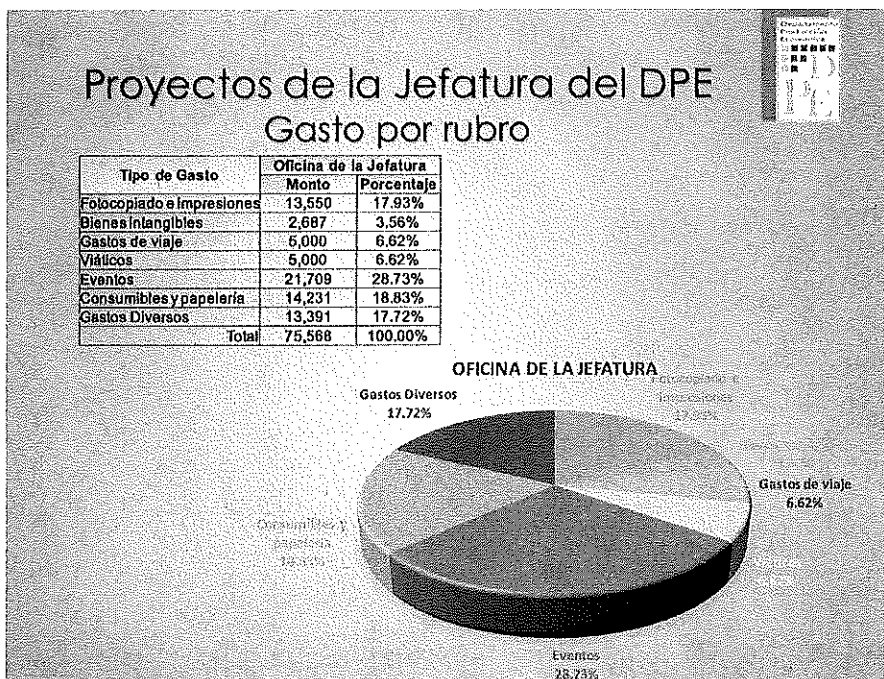

Además de publicaciones, la organización del Congreso de Investigación Departamental y el apoyo a la formación y actualización del personal académico, el oficina del departamento tiene distintos gastos de operación como es el fotocopiado, compra de software, gastos de viajes distintos tipos de consumibles. Los

recursos totales a estas partidas fue de 75,500 pesos.

Es importante señalar que durante el 2015 el DPE recibió apoyo por parte de diferentes instancias de la UAM. La División de Ciencias Sociales y Humanidades, la Rectoría de Unidad, la Rectoría General y la Secretaría General. Los recursos transferidos desde estas

instancias a los proyectos de la Jefatura y de la áreas permitieron la realización de distintos eventos y actividades que de otra manera no se hubieran realizado o limitarían su impacto y alcance. Debe señalarse de manera especial el apoyo recibido por parte de la Rectoría de Unidad, la Rectoría General y la Secretaría General para la realización del Congreso de Investigación.

Los Jefes de área y otros integrantes de las mismas también realizaron gestiones individuales para la obtención de recursos de otras instancias de la universidad.

En el 2015 las siete áreas de investigación del DPE tuvieron un monto de 774 mil pesos para realizar sus actividades sustanciales.

La asignación presupuestal a cada una de las áreas está diferenciada en función del desempeño de cada uno de sus integrantes.

El monto total asignado a cada área es la suma de los recursos obtenidos por cada uno de sus miembros.

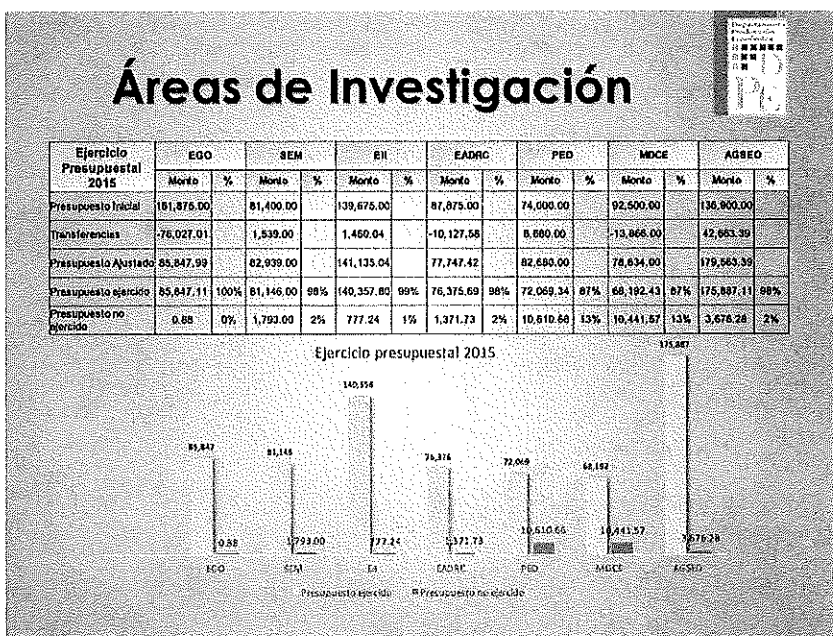

# Anexo Estadístico

Sistema Nacional de Investigadores 2010-2015								
		2010	2011	2012	2013	2014	2015	2016
1	Aboites Aguilar Jaime	3	3	3	3	3	3	3
2	Alvarez Lozano Luis Jorge 2			C	C			
3	Aguila Medina Marcos Tonatiuh	2	2	2	2	2	1	1
4	Barkin Rappaport David Peter	3	3	3	3	3	3	3
5	Buendía Espinoza Angélica				1	1	1	2
6	Carrillo Gonzalez Graciela	1	1	1	1	1	1	1
7	Concheiro Borguez Luciano	2	2	2	2	2	2	2
8	Corona Alcantar Juan Manuel	1	1	1	1	1	2	2
9	Correa Serrano Ma. Antonia	1	1	1	1	1	1	1
10	Delia Patricia Couturier Banuelos						1	1
11	De la Reza Guardía German			3	3	3	3	3
12	Diego Quintana Roberto Serafin	1	1	2	2	2	2	2
13	Dutrénit Bielous Gabriela	3	3	3	3	3	3	3
14	Roberto Escorcia Romo							C
15	Espinosa Damián María Gisela	2	2	2	2	2	2	2
16	Espinosa Yáñez Alejandro	1	1	1	1	1	1	2
17	Ivan Jiménez Maya						C	C
18	Fernández Ruvalcaba Margarita	1	1					
19	Flores Salgado José Sabino	1	1					
20	Gonzalez Pérez Claudía Rocio	C	C	C				
21	ibarra Colado Eduardo			3				
22	Hernández Mota José Luiz		C					
23	Lara Rivero Arturo Angel	3	3	3	3	3	3	3
24	Lerma Alperstein Aida	1	1	1	1	1	1	1
25	Martínez Vázquez Griselda	1	1	1	1	1	1	1
26	Nieves Guevara Mayra 1		C	C				
27	Noriero Escalante Lucio 1		C		C			
28	Muñoz Flores Jaime			C	C	C	C	C
29	Novelo y Urdanivia Federico	2	2	2	2	2	2	2
30	Núñez Rodríguez Violeta Remedios 1		1		1	1	1	1
31	Oliveira Vera-Curz José Alexandre	3	3	3	3	3	3	3

32	Ortiz Cruz Etelberto	3	3	3	3	3	3	3
33	Pelaéz Grmajo José Guillermo	1	1	1	1	1	1	1
34	Pomar Fernández Silvia	1	1	1	1	1	1	1
35	Rivera Huerta René	C	C	C	C	C	C	C
36	Rodríguez Nva Abigail	C	C	C	2	2	2	2
37	Rodríguez Wallenius Carlos Andrés	1	1	1	1	1	1	1
38	Rozo Bernal Carlos Antonio	3	3	3	3	3	3	3
39	Manuel Soria López	1	1	1	1	1	1	1
40	Tarrío García María	2	2	2				
41	Torres Vargas Artúro	1	1	1	1	1	1	1
42	Villarreal González Diana Rebeca	2	2	2	1	1	1	1

Fuente: COPLADA varios años

DPE: Investigadores en el SNI por Nivel 2010-2016							
Nivel	2010	2011	2012	2013	2014	2015	2016
III	7	7	9	8	8	8	8
II	6	6	7	6	6	6	8
I	14	15	11	13	14	15	13
C	3	6	6	4	2	3	3
Total	30	34	33	31	30	32	32

Fuente: COPLADA varios años

DPE Académicos con reconocimiento PROMEP 2008-2015									
	Profesores	2008	2009	2010	2011	2012	2013	2014	2015
1	Aboites Aguilar Jaime			1	1	1	1	1	1
2	Aguila Medina Marcos Tonatiuh	1	1	1	1	1	1	1	1
3	Baca Loera Gloria Idalia				1	1	1	1	
4	Barkin Rappaport David Peter		1	1	1	1	1	1	1
5	Buendía Espinoza Angélica						1	1	1
6	Carrillo Gonzalez Graciela				1	1	1	1	1
7	Concheiro Borguez Francisco Luciano			1	1	1	1	1	1
8	Corona Alcantar Juan Manuel		1	1	1	1		1	1
9	Correa Serrano Ma. Antonia			1	1	1	1	1	1
10	Coutourier Bañuelos Delia Patricia		1	1	1	1	1	1	1
11	Daniel chichil Victoria Yolanda					1	1	1	1

12	De la Reza Guardíia German Adolfo								
13	Delia Patricia Couturier Banuelos		1	1	1	1	1	1	1
14	Diego Quintana Roberto Serafin				1	1	1	1	
15	Dorante Hernández Patricia					1	1	1	1
16	Dutrénit Bielous Gabriela				1	1	1	1	
17	Escorcía Romo Roberto							1	
18	Espinosa Damián María Gisela			1	1	1	1	1	1
19	Espinosa Yáñez Alejandro					1	1	1	1
20	Fernández Ruvalcaba Martha Margarita			1	1	1	1	1	1
21	Ferrer Ramirez Salvador		1	1	1	1	1	1	1
22	Flores Salgado José Sabino	1	1	1	1				
23	García Campero Calderón Salvador					1	1	1	1
24	Gonzalez Pérez Claudia Rocio				1	1	1		
25	Gutiérrez Ramírez José de Jesús						1	1	1
26	Hernández Gómez Carlos		1	1	1	1			
27	ibarra Colado Eduardo								
28	Lara Rivero Arturo Angel				1	1	1	1	
29	Lerma Alperstein Aida								
30	Manchón Cohan Leonardo Federico			1	1	1	1		
31	Manuel Soria López								
32	Martínez Vázquez Martha Griselda			1	1	1	1	1	1
33	Monroy Alvarado Germán Sergio			1	1	1	1		
34	Morales Espinoza Elda Aurora						1	1	1
35	Muñoz Flores Jaime								
36	Muñoz Villarreal Carlos					1	1	1	1
37	Novelo y Urdanivia Federico	1	1	1	1	1	1	1	
38	Núñez Rodríguez Violeta Remedios I								
39	Muñoz Hernández Roxana						1	1	1
40	Oliveira Vera-Curz José Alexandre				1	1	1	1	
41	Ontiveros Junco Humberto Javier		1	1	1	1			
42	Ortiz Cruz Etelberto			1	1	1	1		
43	Paredes Arriaga Ana María						1	1	1
44	Pelaéz Grmajo José Guillermo			1	1	1	1	1	1
45	Peñalva Rosales Laura Patricia				1	1	1	1	1
46	Pérez Barrosos Margarita					1	1	1	1
47	Pérez Llanas Cuauhtemoc Vladimir			1	1	1	1		
48	Pineda Osnaya José Armando							1	1
49	Pomar Fernández Silvia		1	1	1	1	1	1	1
50	Quintas Pereira Isabel Irene					1	1	1	1
51	Ramírez Alcántara Hilda Teresa		1	1	1	1	1	1	1
52	Rivera Huerta René								



53	Robles Báe Mario Luciano				1	1	1	1	1
54	Rodríguez Nava Abigail				1	1	1	1	1
55	Rodríguez Wallenius Carlos Andrés			1	1	1	1	1	1
56	Rozo Bernal Carlos Antonio			1	1	1	1		
57	Saleme Aguilar María Magdalena		1	1	1	1			
58	Solis Tepexpa Sergio			1	1	1	1	1	1
59	Soria López Manuel				1	1	1	1	1
60	Tarrío García María			1	1	1	1		
61	Torres Vargas Arturo		1	1	1	1	1	1	1
62	Velázquez Palmer María Cristina				1	1	1	1	
63	Vela Peón Fortino			1	1	1	1	1	1
64	Villarreal González Diana Rebeca			1	1	1	1		
	<b>Total</b>	<b>3</b>	<b>14</b>	<b>31</b>	<b>43</b>	<b>49</b>	<b>50</b>	<b>45</b>	<b>37</b>

Fuente: COPLADA varios años

Nota. 1 indica el año en el que tuvo el reconocimiento

## DPE. Premios y Distinciones 2014-2015

AREA DE INVESTIGACION	Nombre del Profesor	Distinción	Institución Otorgante	Año de Otorgamiento
Macroeconomía Dinámica y Cambio Estructural	Dr. David Barkin	Investigador Nacional Emérito	CONACYT-SNI	2014
	Dr. Roberto Escorcía	Candidato a Investigador Nacional	CONACTY-SNI	2014
	Dr. Etelberto Ortiz	Renovación Investigador Nacional Nivel III	CONACYT-SNI	
	Dra. Abigail Rodríguez	Reconocimiento a perfil deseable-PROMEPE	SEP	2014
		Investigador Nacional Nivel II	CONACYT-SNI	2013
Economía Industrial e Innovación	Dra. Gabriela Dutrénit	Directora del Foro Consultivo Científico y Tecnológico	Foro Consultivo Científico y Tecnológico-CONACYT	2012-2014
	Dr. Alexandre Oliveira Vera-Cruz	Renovación SIN III	CONACYT SNI	2015
	Dr. Juan Manuel Corona Alcantar	Investigador Nacional Nivel II	CONACYT-SNI	2014
		Reconocimiento a perfil deseable-PROMEPE	SEP	2015
	Dr. Rene Rivera Huerta	Candidato a Investigador Nacional	CONACYT-SNI	2015
	Dra. Angelica Buendía Espinoza	Investigador Nacional Nivel I	CONACYT-SNI	2015
		Reconocimiento a perfil deseable-	SEP	2013-2016

		PROMEPE			
Economía Agrícola, Desarrollo Rural y Campesinado	Dr. Luciano Concheiro	Renovación Investigador Nacional Nivel II	CONACYT-SNI		
	Mtra. Delia Patricia Couturier	Investigador Nacional Nivel I	CONACYT-SNI	2014	
	Dr. Diego Quintana, Roberto	Vicepresidente de la Asociación Mexicana de Estudios Rurales A.C. (AMER)	AMER		2012-2015
		Jurado del Premio Ernest Feder.	Instituto de Investigaciones Económicas, UNAM		2013-2014
		Reconocimiento a perfil deseable-PROMEPE	SEP		
		Renovación. Investigador Nacional Nivel II	CONACYT-SNI		
	Dra. Maria Gisela Espinosa	Integrante del Comité Ejecutivo de la Asociación Mexicana de Estudios Rurales, A.C. (AMER)	AMER		2011-2013
		Reconocimiento por el Curso "Estudios de Genero en Contextos Rurales Diversos" en el Marco de la Cátedra Mercedes Olivera Bustamante.	Centro de Estudios de México y Centroamérica Universidad de Ciencias y Artes de Chiapas.		2014
		Integrante del Grupo. Diálogo Rural	Facultad de Economía de la UNAM		2015
		Integrante del Jurado del Premio a las Mejores Tesis sobre del Campo Mexicano	AMER		2015
		SIN III	CONACYT-SNI		2010-2015
	Dr. Rodríguez Wallenius Carlos	Reconocimiento a perfil deseable-PROMEPE	SEP		
		SIN II			
	Política Económica y Desarrollo	Dr. Carlos Rozo	Renovación, Investigador Nacional Nivel II	CONACYT-SNI	2014
Mtro. Carlos Muñoz		Reconocimiento a perfil deseable-PROMEPE	SEP	2012-2015	
Análisis y Gestión Socioeconómica de las Organizaciones	Dra. Hilda Ramírez	Reconocimiento a perfil deseable-PROMEPE	SEP	2012-2015	
	Dra. Laura Patricia Peñalva	Reconocimiento a perfil deseable-PROMEPE	SEP	2014-2017	
	Dra. Silvia Pomar	Reconocimiento a perfil deseable-	SEP	2012-2015	

		PROMEPE		
	Mtro. Sergio Sólís Tepexpa	Reconocimiento a perfil deseable-PROMEPE	SEP	2013-2016
	Dra. Graciela Carrillo	SNI I	CONACYT-SNI	2014
	Mtra. Azamar Alonso Aleida	Reconocimiento a perfil deseable-PROMEPE	SEP	2014-2017
	Dra. Griselda Martínez	Reconocimiento a perfil deseable-PROMEPE	SEP	2013-2016
Sistema Económico Mundial	Dr. Marcos Tonatiuh Águila	Reconocimiento a perfil deseable-PROMEPE	SEP	2013
	Dra. María Antonia Correa	Miembro del Consejo Editorial de la Revista "Relaciones Internacionales", UNAM	UNAM	2014
		Reconocimiento a perfil deseable-PROMEPE	SEP	2013
	Dr. Federico Manchón	Reconocimiento a perfil deseable-PROMEPE	SEP	2015
	Armando Pineda Osnaya	Reconocimiento a perfil deseable-PROMEPE	SEP	2015
	Fortino Vela Peón	Reconocimiento a perfil deseable-PROMEPE	SEP	2013
Estrategia y Gestión de las Organizaciones	Mtra. Cristina Velázquez Palmer	Reconocimiento a perfil deseable-PROMEPE	SEP	2013-2016
	Dra. Margarita Fernandez	Reconocimiento a perfil deseable-PROMEPE	SEP	2014-2017
	Dra. Roxana Muñoz	Reconocimiento a perfil deseable-PROMEPE	SEP	2014-2017
	Dra. Ana Maria Paredes	Reconocimiento a perfil deseable-PROMEPE	SEP	2013-2016
	Mtra. Elda Aurora Morales	Reconocimiento a perfil deseable-PROMEPE	SEP	2013-2016
	Margarita Pérez	Reconocimiento a perfil deseable-PROMEPE	SEP	2012-2015
	Mtra. Yolanda Daniel Chichil	Reconocimiento a perfil deseable-PROMEPE	SEP	2012-2015
	Dra. Patricia Dorantes Hernández	Reconocimiento a perfil deseable-PROMEPE	SEP	2012-2015
SIN AREA	Vázquez Agustín	Reconocimiento a	SEP	2013-2015

	Raimundo	perfil deseable- PROMEPE		
	Dr. Guillermo Pelaéz Gramajo	Reconocimiento a perfil deseable- PROMEPE	SEP	2013-2015



Casa abierta al tiempo

UNIVERSIDAD AUTÓNOMA METROPOLITANA



# Ejercicio Presupuestal 2015

DEPARTAMENTO DE PRODUCCIÓN ECONÓMICA

ENERO, 2016

# Departamento de Producción Económica Presupuesto 2015



	Monto	Porcentaje
Proyectos de la Jefatura del DPE	463,577.56	37%
Áreas de Investigación	774,225.00	63%
Total	1,237,802.56	100%

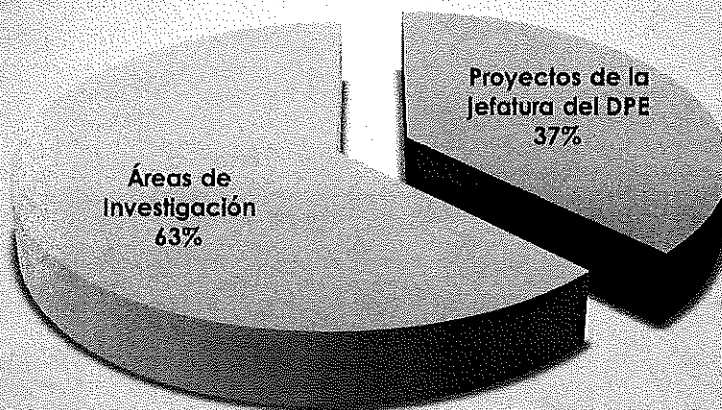

# Proyectos de la Jefatura del DPE



EJERCICIO PRESUPUESTAL 2015	Oficina de la Jefatura del DPE		Equipamiento		Congresos		Formación y Actualización del Personal Académico		Producción Editorial		Prestaciones y Remuneraciones	
	Monto	%	Monto	%	Monto	%	Monto	%	Monto	%	Monto	%
Presupuesto Inicial	118,230.87		0.00		120,000.00		30,346.69		130,000.00		65,000.00	
Transferencias	-42,662.11		116,721.93		83,156.48		7,883.44		-18,757.00		360,275.52	
Presupuesto Ajustado	75,568.76		116,721.93		203,156.48		38,230.13		111,243.00		425,275.52	
Presupuesto ejercido	75,568.67	100%	115,915.69	99%	203,156.47	100%	38,018.00	99%	111,243.00	100%	403,520.35	95%
Presupuesto no ejercido	0.09	0%	806.24	1%	0.01	0%	212.13	1%	0.00	0%	21,755.17	5%

# Áreas de Investigación



Ejercicio Presupuestal 2015	EGO		SEM		EII		EADRC		PED		MDCE		AGSEO	
	Monto	%	Monto	%	Monto	%	Monto	%	Monto	%	Monto	%	Monto	%
Presupuesto Inicial	161,875.00		81,400.00		139,675.00		87,875.00		74,000.00		92,500.00		136,900.00	
Transferencias	-76,027.01		1,539.00		1,460.04		-10,127.58		8,680.00		-13,866.00		42,663.39	
Presupuesto Ajustado	85,847.99		82,939.00		141,135.04		77,747.42		82,680.00		78,634.00		179,563.39	
Presupuesto ejercido	85,847.11	100%	81,146.00	98%	140,357.80	99%	76,375.69	98%	72,069.34	87%	68,192.43	87%	175,887.11	98%
Presupuesto no ejercido	0.88	0%	1,793.00	2%	777.24	1%	1,371.73	2%	10,610.66	13%	10,441.57	13%	3,676.28	2%

Ejercicio presupuestal 2015

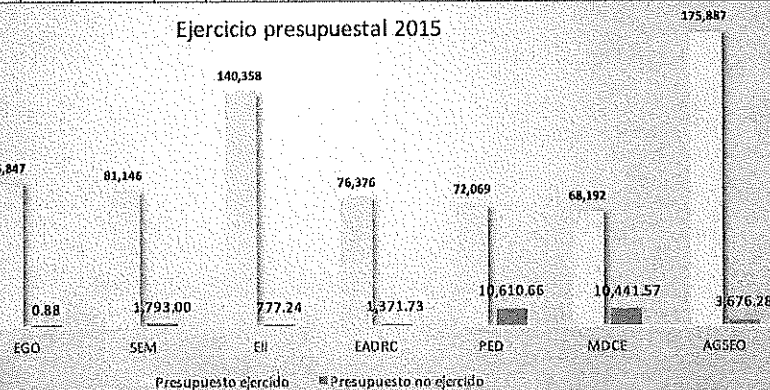

# Ejercicio Presupuestal 2015

Departamento de Producción Económica

	Proyectos de la Jefatura		Áreas de Investigación		Total DPE	
	Monto	%	Monto	%	Monto	%
Presupuesto Inicial	463,577.56		774,225.00		1,237,802.56	
Transferencias	506,618.26		-45,678.16		460,940.10	37.24%
Presupuesto Ajustado	970,195.82		728,546.84		1,698,742.66	
Presupuesto ejercido	947,422.18	97.65%	699,875.48	96.06%	1,647,297.66	96.97%
Presupuesto no ejercido	22,773.64	2.35%	28,671.36	3.94%	51,445.00	3.03%

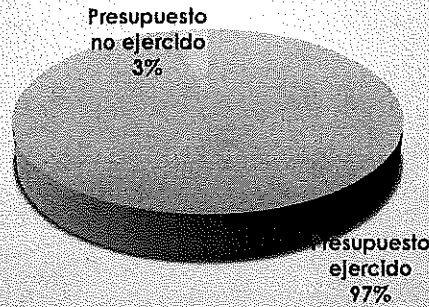

## Proyectos de la Jefatura del DPE Gasto por rubro

Tipo de Gasto	Oficina de la Jefatura	
	Monto	Porcentaje
Fotocopiado e impresiones	13,550	17.93%
Bienes Intangibles	2,887	3.56%
Gastos de viaje	5,000	6.62%
Viáticos	5,000	6.62%
Eventos	21,709	28.73%
Consumibles y papelería	14,231	18.83%
Gastos Diversos	13,391	17.72%
<b>Total</b>	<b>75,568</b>	<b>100.00%</b>

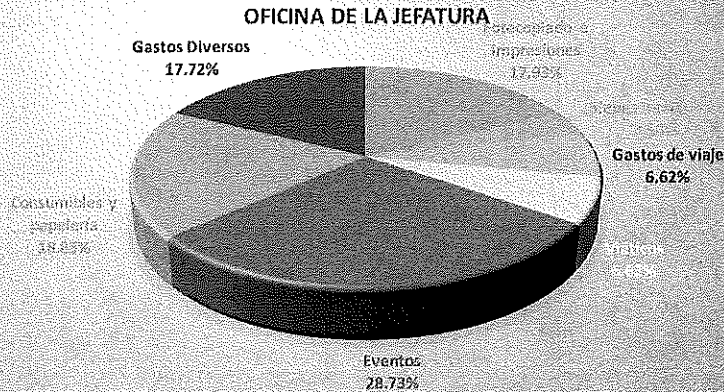



## Áreas de Investigación Gasto por rubro

Rubro	Áreas de Invest.	
	Monto	Porcentaje
Gastos de Viaje	215,616	31%
Viáticos	203,115	29%
Inscripciones y organización de eventos	109,874	16%
Consumibles	106,163	15%
Artículos de papelería	19,268	3%
Otros	46,040	6%
<b>Total</b>	<b>699,876</b>	<b>100%</b>

ÁREAS DE INVESTIGACIÓN

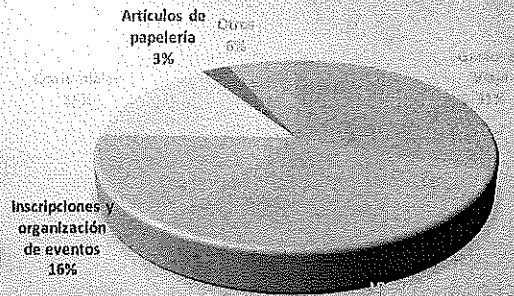

# Proyectos de la Jefatura del DPE Transferencias 2015



2015	Oficina de la Jefatura	Equipamiento	Congresos	Formación y Actualización del P.A.	Producción Editorial	Prestaciones y Remuneraciones	TOTAL
Presupuesto Inicial	118,230.87	0.00	120,000.00	30,346.69	130,000.00	65,000.00	463,577.56
Monto Transferido	47,313.79	13,211.20	0.00	118.56	20,080.00	0.00	80,721.65
Porcentaje	40.02%		0.00%	0.38%	15.45%	0.00%	17.41%

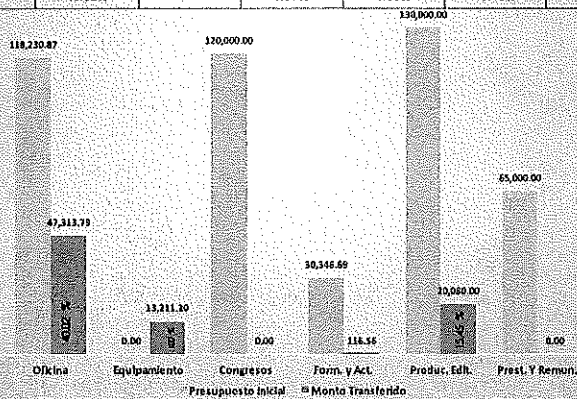

# Transferencias 2015



Departamento de Producción Económica	
Presupuesto Inicial	1,237,802.56
Monto Transferido	367,393.94
Porcentaje	29.68%

